

PROJEKT ZAGOSPODAROWANIA TERENU

OBIEKT:	Wymiana pokrycia dachowego na budynku parafialnym przy kościele p. w. św. Michała Archanioła w Konarach (kat. II)
ADRES:	Konary 52 <i>A</i> 63-910 Miejska Górka DZ. NR EWID. 843 JEDNOSTKA EWIDENCYJNA: 302203_5 Miejska Górka OBRĘB EWIDENCYJNY: 302203_5.0006 Konary
INWESTOR:	Parafia Rzymskokatolicka p.w. św. Michała Archanioła Konary 52 63-910 Miejska Górka
SPECJALNOŚĆ	PROJEKTANT
ARCHITEKTURA	mgr inż. DOROTA DUDA ARCHITEKT upr. budowlane do projektowania bez ograniczeń w spec. architektonicznej nr ewid. 06/05/DOIA MGR INŻ. ARCH. DOROTA DUDA UPR. NR 06 / 05 /DOIA
07 czerwiec 2024 rok	str. 1-8

Wojewódzki Urząd
Ochrony Zabytków w Poznaniu
Delegatura w Lesznie
Pl. Komeńskiego 6, 64-100 Leszno
Tel. 65-529-93-83, tel./fax 65-529-92-83
NIP 66-10-02-753, REGON 004547815

Załącznik do ~~permisji~~ postanowienia pisma

nr. *LE-11115183-2493, 3, 2024*

z dnia *08.07.2024*

Spis treści:

PROJEKT ZAGOSPODAROWANIA TERENU	STRONA TYTUŁOWA PROJEKTU ZAGOSPODAROWANIA TERENU	1.
	Spis treści	2.
	Oświadczenie projektantów	3.
	Uprawnienia projektantów i zaświadczenia o przynależności do właściwej izby	4-5.
	<u>Część opisowa projektu zagospodarowania terenu</u>	6.
	1. Przedmiot zamierzenia budowlanego	6.
	2. Istniejące zagospodarowanie działki	6.
	3. Projektowane zagospodarowanie działki	6.
	4. Zestawienie powierzchni działki	6.
	5. Inne informacje i dane	6.
	6. Warunki ochrony przeciwpożarowej	6.
	7. Inne dane wynikające ze specyfiki, charakteru i stopnia skomplikowania obiektu budowlanego	6.
	8. Obszar oddziaływania inwestycji	6-7.
	<u>Część rysunkowa projektu zagospodarowania terenu</u>	8.
	Rys. nr 0 – Projekt zagospodarowania terenu	8.

Rawicz, 07 czerwiec 2024r.

OŚWIADCZENIE PROJEKTANTÓW DOTYCZĄCE PROJEKTU BUDYNKU DOMU PARAFIALNEGO

miejsowość - Konary
działka nr ewidencyjny – 843
jednostka i obręb ewidencyjny – 302203_5.0006 Konary

Oświadczam, że projekt niniejszy został sporządzony zgodnie z obowiązującymi przepisami oraz zasadami wiedzy technicznej (art. 34 ust. 3d pkt 3 Ustawy z dnia 7 lipca 1994 r. - Prawo budowlane (DZ.U. Z 2024r. poz. 725 z późn. zm.)).

Jestem świadomy(-ma) odpowiedzialności karnej za złożenie fałszywego oświadczenia zgodnie z art. 233 Kodeksu karnego, potwierdzam własnoręcznym podpisem prawdziwość danych zamieszczonych wyżej.

SPECJALNOŚĆ	PROJEKTANT	SPRAWDZAJĄCY
ARCHITEKTURA	<p>mgr inż. DOROTA DUDA ARCHITEKT upr. budowlane do projektowania bez ograniczeń w spec. architektonicznej nr ewid. 06/05/DOIA</p> <p>MGR INŻ. ARCH. DOROTA DUDA UPR. NR 06 / 05 / DOIA</p>	
KONSTRUKCJA	<p>mgr inż. HENRYK CIESIELSKI upr. budowlane do projektowania bez ograniczeń w spec. Konstrukcyjno-budowlanej nr ewid. 176194/Lo</p> <p>upr. wykonawcze nr ewid. 1448190/Lo</p>	



IZBA ARCHITEKTÓW
DOLNOŚLĄSKA OKRĘGOWA IZBA ARCHITEKTÓW
OKRĘGOWA KOMISJA KWALIFIKACYJNA

Wrocław, dnia 07.06.2005 r.

DOIA-OKK/131/11/05/28045

DECYZJA

Na podstawie art. 12 ust. 1 pkt 1 i ust. 2, art. 13 ust. 1 pkt 1 i ust. 4, art. 14 ust. 1 pkt 1 ustawy z dnia 7 lipca 1984 r. - Prawo budowlane (tekst jednolity: Dz. U. z 2003 r. Nr 207, poz. 2016, z późn. zm.), art. 11, art. 24 ust. 1 pkt 2 ustawy z dnia 15 grudnia 2000 r. o samorządach zawodowych architektów, inżynierów budownictwa oraz urbanistów (Dz. U. z 2001 r. Nr 5, poz. 42, z późn. zm.) oraz art. 104 i art. 107 § 1 i 4 ustawy z dnia 14 czerwca 1960 r. - Kodeks postępowania administracyjnego (tekst jednolity: Dz. U. z 2000 r. Nr 90, poz. 1071, z późn. zm.)

stwierdza się, że

Pani mgr inż. arch. Dorota Duda

(tytuł zawodowy)

(imię i lub zmienna i nazwisko)

posiada odpowiednio wykształcenie techniczne i praktykę zawodową i nadaje się jej

UPRAWNIENIA BUDOWLANE
w specjalności architektonicznej do projektowania bez ograniczeń
nr ewidencyjny 06/05/DOIA

Decyzja niniejsza jako uzasadniająca w całości żądania strony nie wymaga uzasadnienia.

Ou decyzji niniejszej przysługuje Pani odwołanie do Krajowej Komisji Kwalifikacyjnej Izby Architektów za pośrednictwem Okręgowej Komisji Kwalifikacyjnej, która wydała decyzję. Odwołanie proszę się w terminie 14 dni od dnia doręczenia niniejszej decyzji.

Włodzisław Wiliński	Przewodniczący OKK
Leszek Link	Wice Przewodniczący OKK
Juliusz Modlinger	Sekretarz OKK
Elżbieta Cepieliska	Członek OKK
Krzysztof Czernias	Członek OKK
Jan Majkowski	Członek OKK
Piotr Kocibek	Członek OKK
Romuald Pusztelnik	Członek OKK

Czynnik: (podpisz członków Okręgowej Komisji Kwalifikacyjnej z posiedzenia i nazwiska i nazwiska oraz stanowiska funkcji)

1. Strona (wnioskodawca): Pani Dorota Duda
ul. Wrocławska 20, 35-167 Zimodol
2. Główny Inspektor Nadzoru Budowlanego
3. Dolnośląska Okręgowa Rada Izby Architektów
a. a.



50-123 Wrocław, ul. Oknańska 2; Tel. (071) 344 33 60 Fax. (071) 344 33 60 E-mail: dolnoslaska@izbaarchitektow.pl
NIP: 897-16-09-539 Regon: 017460395-00050 Kontor PKO RP S.A. I Okn.w Nr 11 1020326 128171745

Za zgodność z oryginałem

11. 06. 2024

mgr inż. DOROTA DUDA
ARCHITEKT
upr. budowlane do projektowania
bez ograniczeń w spec. architektonicznej
nr ewid. 06/05/DOIA

Dolnośląska Okręgowa Rada Izby Architektów RP

ZASWIADCZENIE - ORYGINAL
(wypis z listy architektów)

Dolnośląska Okręgowa Rada Izby Architektów RP zaświadcza, że:
mgr inż. arch. Dorota Duda

posiadająca kwalifikacje zawodowe do pełnienia samodzielnych funkcji technicznych w budownictwie w specjalności architektonicznej i w zakresie posiadanych uprawnień nr **06/05/DOIA**, jest wpisana na listę członków Dolnośląskiej Okręgowej Izby Architektów RP pod numerem: **DS-1059**.

Czynność czynny od: 25-10-2005 r.

Data i miejsce wygenerowania zaświadczenia: 26-01-2024 r. Wrocław.

Zaświadczenie jest ważne do dnia: **31-08-2024 r.**

Podpisano elektronicznie w systemie informatycznym Izby Architektów RP przez:
Anna Kościuk, Przewodnicząca Okręgowej Rady Izby Architektów RP.

Nr weryfikacyjny zaświadczenia:

DS-1059-BFC7-F9Y6-2D8A-9AFE

Dane zawarte w niniejszym zaświadczeniu można sprawdzić podając nr weryfikacyjny zaświadczenia w publicznym serwisie internetowym Izby Architektów: www.izbaarchitektow.pl lub kontaktując się bezpośrednio z właściwą Okręgową Izłą Architektów RP.

Leszno, dnia 29 grudnia 1994 r.

Nr ewid. 1761/94/Lo



Za zgodność z oryginałem

11. 06. 2024

mgr inż. DOROTA DUDA
ARCHITEKT
upr. budowlane do projektowania
bez ograniczeń w spec. architektonicznej
nr ewid. 06/05/DOIA

Zaświadczenie
o numerze weryfikacyjnym:
WKP-XU-8AD-HZA *

Pan Henryk Ciesielski o numerze ewidencyjnym WKP/BO/0591/01
adres zamieszkania ul. Ks. Wawrzyniaka 1D, 63-900 Rawicz
jest członkiem Wielkopolskiej Okręgowej Izby Inżynierów Budownictwa i posiada wymagane
ubezpieczenie od odpowiedzialności cywilnej.

Niniejsze zaświadczenie jest ważne od 2024-03-01 do 2024-12-31.

Zaświadczenie zostało wygenerowane elektronicznie i opatrzone bezpiecznym podpisem elektronicznym
weryfikowanym przy pomocy ważnego kwalifikowanego certyfikatu w dniu 2024-02-20 roku przez

Andrzej Kuleś, Przewodniczący Rady Wielkopolskiej Okręgowej Izby Inżynierów Budownictwa.

(Zgodnie z art. 78¹ k.z.
§ 1. Do zerowania elektronicznej formy czynności prawnej wystarcza złożenie oświadczenia woli w postaci elektronicznej i opatrzenie go
kwalifikowanym podpisem elektronicznym.
§ 2. Oświadczenie woli złożone w formie elektronicznej jest równoważne z oświadczeniem woli złożonym w formie pisemnej.)

* Weryfikację poprawności danych w niniejszym zaświadczeniu można sprawdzić za pomocą numeru weryfikacyjnego zaświadczenia na
stronie Polskiej Izby Inżynierów Budownictwa www.pib.org.pl lub kontaktując się z Biurem Wiskowej Okręgowej Izby Inżynierów
Budownictwa.

DECYZJA O STwierdzeniu PRZYGOTOWANIA ZAWODOWEGO
do pełnienia samodzielnych funkcji technicznych
w budownictwie.

Na podstawie §2 ust.1 pkt.1 i §13 ust.1
pkt.2 rozporządzenia Ministra Gospodarki Terenowej i
Ochrony Środowiska z dnia 20 lutego 1975r. w sprawie
samodzielnych funkcji technicznych w budownictwie
/Dz.U. Nr 8 poz. 46 ze zmianami Dz.U. Nr 42 poz. 334 z
1988r. i Dz.U. Nr 69 poz. 299 z 1991 r./ stwierdza się,
że Pan

HENRYK CIESIELSKI
magister inżynier budownictwa rolniczego
ur. dnia 20 czerwca 1961 r. w Rawiczu

posiada przygotowanie zawodowe upoważniające do wyko-
nywania samodzielnej funkcji

proje k t a n t a
w specjalności konstrukcyjno-budowlanej.

Pan HENRYK CIESIELSKI jest upoważniony do:

sporządzania projektów w zakresie rozwiązań konstrukcyjno-
budowlanych budynków oraz innych budowli, z wyłączeniem
linii, węzłów i stacji kolejowych, dróg oraz nawierzchni
lotniskowych, mostów, budowli hydrotechnicznych i melioracji
wodnych.

Otrzymuje:

- 1/ Henryk Ciesielski
63-912 Kozary nr 137
- 2/ a/a



1. Przedmiot zamierzenia budowlanego.

W ramach zadania przewiduje się wymianę pokrycia dachowego w domu parafialnym znajdującym się przy kościele p.w.św. Michała Archaniola w Konarach. Budynek obecnie pełni funkcję domu pogrzebowego. Budynek wpisany jest do gminnej ewidencji zabytków i należy do parafii rzymsko-katolickiej p.w.św. Michała Archaniola w Konarach. Wymiana pokrycia polegać będzie na wymianie dachówki na nową dachówkę ceramiczną „karpiówkę” w kolorze czerwonym. W ramach prac przewiduje się także wymianę łat, kontrłat, deskowania oraz położenie papy. Krokwie oraz inne elementy konstrukcyjne podlegać będą wymianie tylko w razie zajścia takiej konieczności ze względu na ich stan techniczny. Wykonane zostaną też nowe obróbki blacharskie na budynku parafialnym (dz. nr ewid. 843). Budynek stanowi własność Parafii Rzymskokatolickiej p.w.św. Michała Archaniola i jest obiektem wpisanym do rejestru zabytków.

2. Istniejące zagospodarowanie działki.

Teren działki jest płaski i nie przekracza 5% spadku. Działka nr 843 jest zabudowana budynkami gospodarczymi oraz mieszkalnym. Dojazd do działki nr 843 od strony południowej z drogi publicznej na działce nr 28.

3. Projektowane zagospodarowanie działki.

W ramach inwestycji nie przewiduje się wprowadzać zmian w istniejącym zagospodarowaniu terenu.

4. Zestawienie powierzchni działek.

BILANS TERENU DZIAŁKI NR 843:

Powierzchnia zabudowana:	19 655,77 m ²
- w tym budynek objęty opracowaniem	737,23 m ²
Powierzchnia całkowita	20 393,00 m ²

5. Inne informacje i dane.

Na przedmiotowym obszarze położone są zabytki ujęte w wojewódzkiej ewidencji zabytków - Zespół Kościoła Parafialnego p. w. Św. Michała Archaniola. Działka nie znajduje się na terenie wpływów eksploatacji górniczych. Inwestycja nie będzie miała wpływów szkodliwych na środowisko naturalne.

Inwestycja nie wpłynie na istniejący drzewostan ani poziom wód gruntowych, nie spowoduje ograniczenia dopływu światła słonecznego do sąsiednich budynków. Spełnione też będą warunki ochrony przeciwpożarowej, a sposób zagospodarowania działki nie będzie miał wpływu na zabudowę sąsiednią.

6. Warunki ochrony przeciwpożarowej.

Bez zmian.

7. Inne dane wynikające ze specyfiki, charakteru i stopnia skomplikowania obiektu budowlanego.

Nie dotyczy

8. Obszar oddziaływania inwestycji.

Obszar oddziaływania projektowanego obiektu określono w oparciu o:
- Ustawę z dnia 7 lipca 1994 r. – Prawo budowlane (Dz.U. z 2013r. poz. 1409 z późn. zmianami),
- Rozporządzenie Ministra Infrastruktury z dnia 12 kwietnia 2002 r. w sprawie warunków technicznych, jakim powinny odpowiadać budynki i ich usytuowanie (Dz. U. Nr 75, poz. 69 z późn. zm.).

Po analizie stwierdza się spełnienie wymagań zawartych w §11, §12, §13, §19, §23, §31 i §271 Warunków technicznych zatem obszar oddziaływania inwestycji będzie obejmował działkę nr ewid. 94/1.

Przedmiotowy budynek jest obiektem niskim. Inwestycja nie spowoduje ograniczenia dopływu światła słonecznego. Spełnione też będą warunki ochrony przeciwpożarowej. Budynek jest usytuowany w granicy z działką drogową nr 28.

Najbliższy budynek mieszkalny od obiektu objętego opracowaniem znajduje się w odległości co najmniej 47,18m, znajdujący się na tej samej działce.

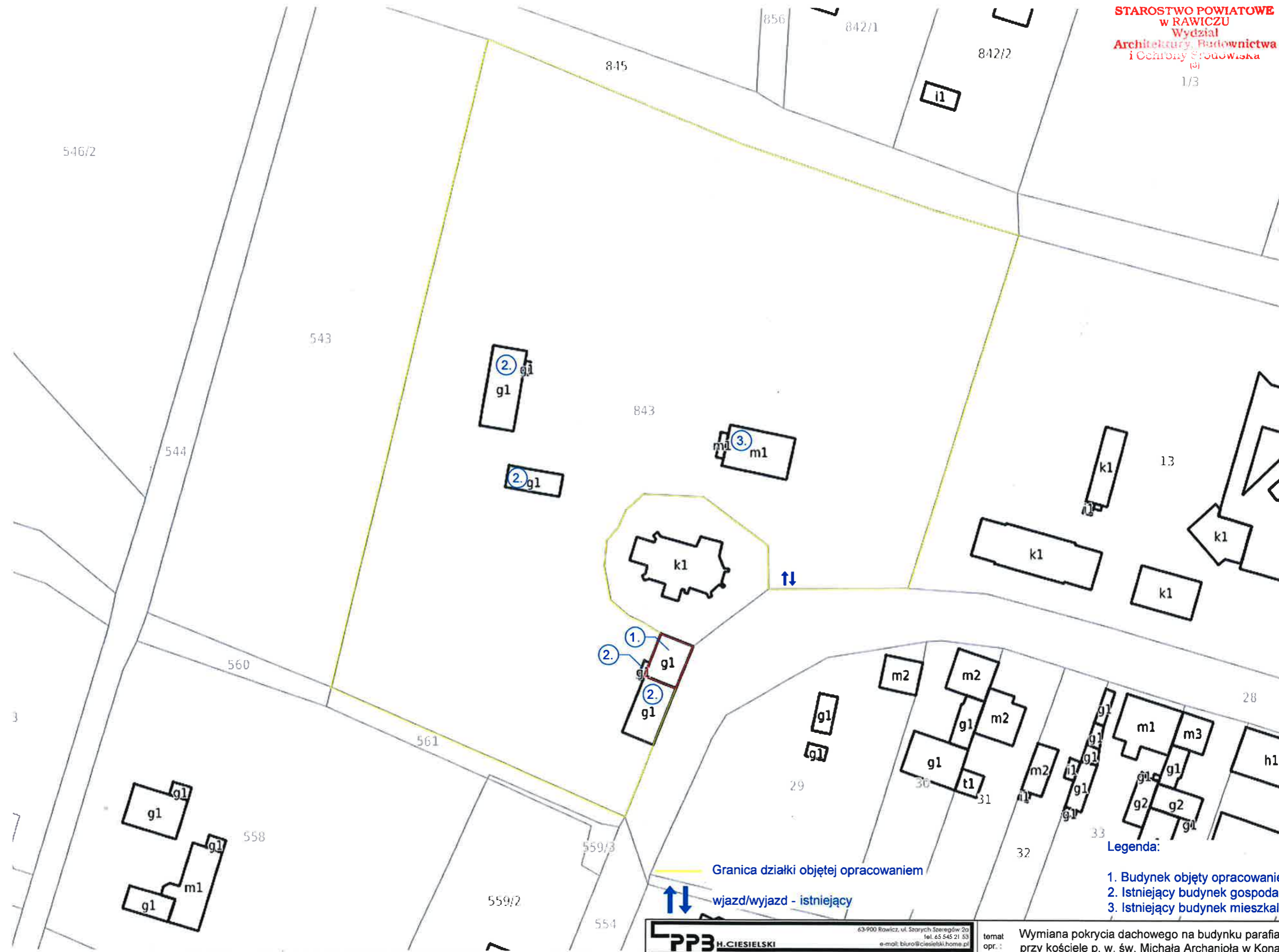

- Legenda:**
- 1. Budynek objęty opracowaniem
 - 2. Istniejący budynek gospodarczy
 - 3. Istniejący budynek mieszkalny

PP3 H. CIESIELSKI <small>63-900 Rawicz, ul. Starych Szeregów 2a tel. 65 545 21 53 e-mail: biuro@ciesielski.home.pl</small>		temat: Wymiana pokrycia dachowego na budynku parafialnym przy kościele p. w. św. Michała Archanioła w Konarach opr.:	
rysunek: Plan zagospodarowania terenu	skala: 1 : 1000	data: 07-06-2024	nr rys.: 0
adres obiektu: Konary, 63-910 Miejska Górka identyfikator działki: 302203_5.0006.843	inwestor: Parafia Rzymskokatolicka p.w. św. Michała Archanioła Konary 52, 63-910 Miejska Górka		
projektant: mgr inż. arch. Dorota Duda	architektura	nr uprawn.: 06 / 05 /DOIA	podpis:
projektant: mgr inż. Henryk Ciesielski	konstrukcja	1761 / 94 /Lo	

PROJEKT ARCHITEKTONICZNO- BUDOWLANY

OBIEKT:	Wymiana pokrycia dachowego na budynku parafialnym przy kościele p. w. św. Michała Archanioła w Konarach (kat. II)
ADRES:	Konary 52 63-910 Miejska Górka DZ. NR EWID. 843 JEDNOSTKA EWIDENCYJNA: 302203_5 Miejska Górka OBRĘB EWIDENCYJNY: 302203_5.0006 Konary
INWESTOR:	Parafia Rzymskokatolicka p.w. św. Michała Archanioła Konary 52 63-910 Miejska Górka
SPECJALNOŚĆ	PROJEKTANT
ARCHITEKTURA	mgr inż. DOROTA DUDA ARCHITEKT upr. budowlane do projektowania bez ograniczeń w spec. architektonicznej nr ewid. 06/05/DOIA MGR INŻ. ARCH. DOROTA DUDA UPR. NR 06 / 05 / DOIA
KONSTRUKCJA	mgr inż. HENRYK CIESIELSKI upr. budowlane do projektowania bez ograniczeń w spec. Konstrukcyjno-budowlanej nr ewid. 1761/94/Lo upr. wykonawcze nr ewid. 1448/90/Lo MGR INŻ. HENRYK CIESIELSKI UPR. NR 1761/94/Lo
07 czerwiec 2024 rok	str. 9-13

Spis treści:

PROJEKT ARCHITEKTONICZNO-BUDOWLANY	STRONA TYTUŁOWA PROJEKTU ARCHITEKTONICZNO-BUDOWLANEGO	9.
	Spis treści	10.
	Oświadczenie projektanta	11.
	<u>Część opisowa projektu architektoniczno-budowlanego</u>	11-13.
	1. Rodzaj i kategoria obiektu	12.
	2. Przeznaczenie i program użytkowy obiektu budowlanego	12.
	3. Układ przestrzenny i forma projektowanego obiektu	12.
	4. Parametry techniczne	12.
	5. Opinia geotechniczna i sposób posadowienia	12.
	6. Liczba lokali mieszkalnych i użytkowych	12.
	7. Liczba lokali mieszkalnych dostępnych dla osób niepełnosprawnych	12.
	8. Opis warunków korzystania z budynku przez osoby niepełnosprawne	12.
	9. Parametry obiektu wpływające na środowisko oraz obiekty sąsiednie	12.
	10. Analiza techniczna możliwości wykorzystania alternatywnych źródeł energii i ciepła	12.
	11. Analiza techniczna możliwości wykorzystania urządzeń automatycznie regulujących temperaturę	12.
	12. Elementy wyposażenia budowlano – instalacyjnego	12.
13. Warunki ochrony ppoż.	12-13.	
<u>Część rysunkowa projektu architektoniczno-budowlanego</u>	14-17.	
Rys. nr 1 – Rzut przyziemia	14.	
Rys. nr 2 – Przekrój A-A	15.	
Rys. nr 3 – Rzut dachu	16.	
Rys. nr 4 – Elewacje	17.	

Rawicz, 07 czerwiec 2024r.

OŚWIADCZENIE PROJEKTANTÓW DOTYCZĄCE PROJEKTU BUDYNKU DOMU PARAFIALNEGO

miejsowość - Konary
działka nr ewidencyjny – 843
jednostka i obręb ewidencyjny – 302203_5.0006 Konary

Oświadczam, że projekt niniejszy został sporządzony zgodnie z obowiązującymi przepisami oraz zasadami wiedzy technicznej (art. 34 ust. 3d pkt 3 Ustawy z dnia 7 lipca 1994 r. - Prawo budowlane (DZ.U. Z 2024r. poz. 725 z późn. zm.)).

Jestem świadomy(-ma) odpowiedzialności karnej za złożenie fałszywego oświadczenia zgodnie z art. 233 Kodeksu karnego, potwierdzam własnoręcznym podpisem prawdziwość danych zamieszczonych wyżej.

SPECJALNOŚĆ	PROJEKTANT	SPRAWDZAJĄCY
ARCHITEKTURA	<p>mgr inż. DOROTA DUDA ARCHITEKT upr. budowlane do projektowania bez ograniczeń w spec. architektonicznej nr ewid. 06/05/DOIA</p> <p>MGR INŻ. ARCH. DOROTA DUDA UPR. NR 06 / 05 / DOIA</p>	
KONSTRUKCJA	<p>mgr inż. HENRYK CIESIELSKI upr. budowlane do projektowania bez ograniczeń w spec. Konstrukcyjno-budowlanej nr ewid. 1761/94/Lo upr. wykonawcze nr ewid. 1448/90/Lo</p> <p>MGR INŻ. HENRYK CIESIELSKI UPR. NR 1761 / 94 / Lo</p>	

1. Rodzaj i kategoria obiektu

Budynek domu parafialnego.

2. Przeznaczenie i program użytkowy obiektu budowlanego.

Budynek domu parafialnego, obecnie pełni funkcję domu pogrzebowego.

3. Układ przestrzenny i forma projektowanego obiektu.

Bez zmian względem istniejącego układu.

4. Parametry techniczne obiektu

Bez zmian.

5. Opinia geotechniczna i sposób posadowienia

Nie dotyczy.

6. Liczba lokali mieszkalnych i użytkowych

Nie dotyczy.

7. Liczba lokali mieszkalnych dostępnych dla osób niepełnosprawnych

Nie dotyczy.

8. Opis warunków korzystania z budynku przez osoby niepełnosprawne

Nie dotyczy.

9. Parametry obiektu wpływające na środowisko oraz obiekty sąsiednie

Bez zmian.

10. Analiza techniczna możliwości wykorzystania alternatywnych źródeł energii i ciepła

Nie dotyczy. Zakres prac remontowych nie obejmuje ingerencji w istniejące instalacje lub źródła energii, lub ciepła, w związku z czym wykonanie analizy jest bezprzedmiotowe.

11. Analiza techniczna możliwości wykorzystania urządzeń automatycznie regulujących

Nie dotyczy. Brak instalacji grzewczej.

12. Elementy wyposażenia budowlano – instalacyjnego oraz podstawowe dane materiałowe

12.1 Dach

Istniejąca konstrukcja dachu drewniana w stanie technicznym złym, wymaga częściowej wymiany. Istniejące pokrycie z dachówki wraz z papą na pełnym deskowaniu jest nieszczelne. Konieczne jest wykonanie remontu polegającego na wymianie desek, ułożenie nowych warstw papy i założeniu nowych dachówek w kolorze czerwonym. Projektuje się wykonanie obróbek blacharskich oraz rynien i rur spustowych z blachy tytanowo-cynkowej gr. 0,55mm w kolorze możliwie zbliżonym do istniejącego.

13. Warunki ochrony ppoż.

13.1 Parametry techniczne obiektu:

Bez zmian.

13.2 Odległość od obiektów sąsiednich:

Bez zmian.

13.3 Parametry pożarowe występujących substancji palnych

Bez zmian.

13.4 Przewidywana gęstość obciążenia ogniowego

Bez zmian.

13.5 Kategoria zagrożenia ludzi, przewidywana liczba osób na każdej kondygnacji i w poszczególnych pomieszczeniach

Nie dotyczy.

13.6 Ocena zagrożenia wybuchem pomieszczeń oraz przestrzeni zewnętrznych

W obiekcie nie występują pomieszczenia zagrożone wybuchem.

13.7 Podział obiektu na strefy pożarowe

Budynek stanowi jedną strefę pożarową wraz z budynkami przylegającymi.

13.8 Klasa odporności pożarowej projektowanego budynku oraz klasa odporności ogniowej i stopień rozprzestrzeniania ognia elementów budowlanych

Bez zmian.

13.9 Warunki ewakuacji

Bez zmian.

13.10 Sposób zabezpieczenia przeciwpożarowego instalacji użytkowych, a w szczególności: wentylacyjnej, grzewczej, elektroenergetycznej, odgromowej, w tym lokalizacja przeciwpożarowego wyłącznika prądu.

Bez zmian.

13.11 Dobór urządzeń przeciwpożarowych

Nie projektuje się nowych urządzeń ppoż. poza istniejącymi.

13.12 Wyposażenie w gaśnice

Bez zmian.

13.13 Zaopatrzenie wodne do zewnętrznego gaszenia pożaru

Bez zmian.

13.14 Drogi pożarowe

Bez zmian.

13.15 Informacje dodatkowe

Brak.

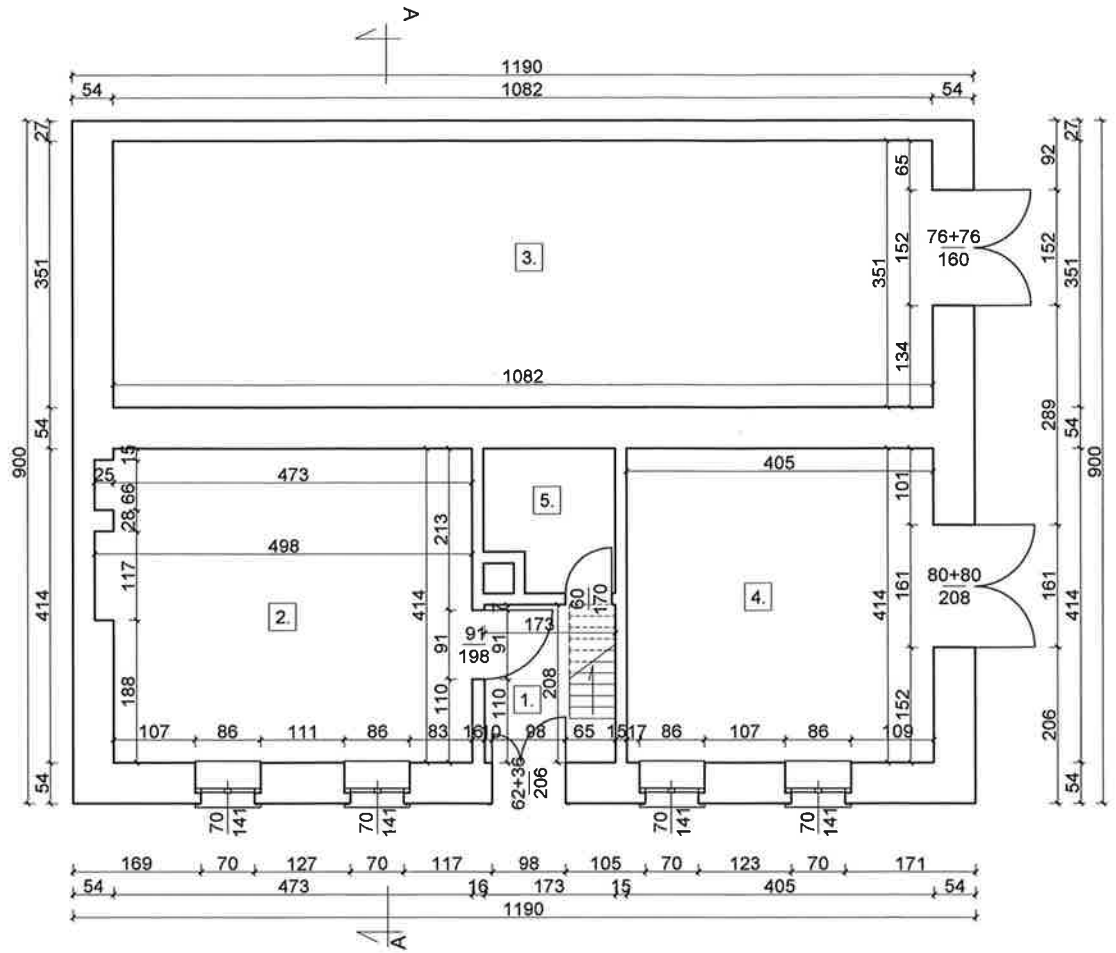

1. Korytarz	3,60 m ²
2. Pomieszczenie gospodarcze	20,04 m ²
3. Pomieszczenie gospodarcze	37,98 m ²
4. Pomieszczenie gospodarcze	16,77 m ²
5. Pomieszczenie gospodarcze	3,02 m ²

± 0,00 = 111,00 m n. p. m.

PP3 H.CIESIELSKI
PRACOWNIA PROJEKTÓW BUDOWLANYCH
63-900 Rawicz, ul. Szarych Szeregów 2a
tel. 65 545 21 53
e-mail: biuro@ciesielski.home.pl

temat opracowania: Wymiana pokrycia dachowego na budynku parafialnym przy kościele p. w. św. Michała Archanioła w Konarach

rysunek :	Rzut przyziemia	skala:	1 : 100	data :	07.06.2024	nr rys.:	1
adres obiektu :	Konary, 63-910 Miejska Górka identyfikator działki: 302203_5.0006.843	inwestor :	Parafia Rzymskokatolicka p.w. św. Michała Archanioła Konary 52, 63-910 Miejska Górka				
projektant :	mgr inż. arch. Dorota Duda	specjalność:	architektura	nr uprawn.:	06 / 05 / DOIA	podpis:	
projektant :	mgr inż. Henryk Ciesielski	specjalność:	konstrukcja	nr uprawn.:	1761 / 94 / Lo	podpis:	

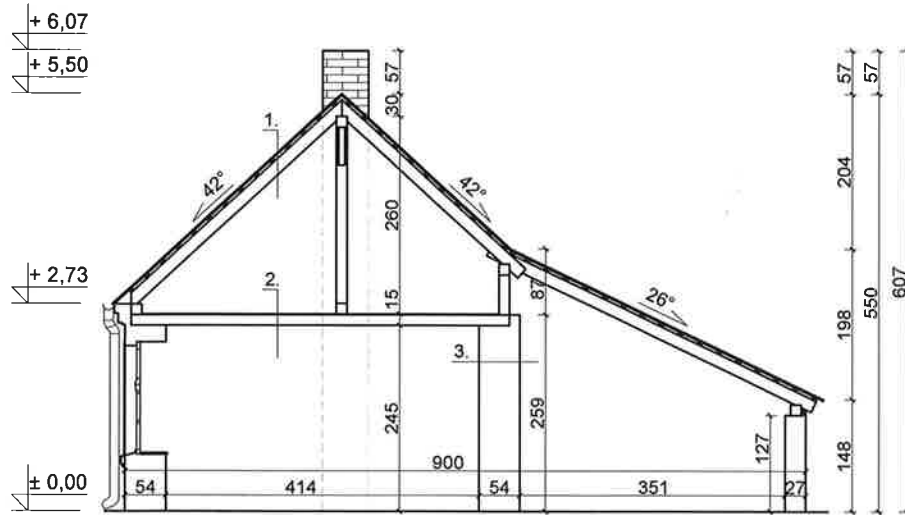

1. - Dachówka ceramiczna
- Łata drewniana 4x6cm
- Krokiew 16x10cm
2. - Deska drewniana 1cm
- Belka drewniana 14cm
3. - Tynk cementowy 2cm
- Ściana murowana 50cm
- Tynk cementowy 2cm

± 0,00 = 111,00 m n. p. m.

 <p>63-900 Rawicz, ul. Starych Szeregów 2a tel. 65 545 21 53 e-mail: biuro@ciesielski.home.pl</p>		temat opracowania: Wymiana pokrycia dachowego na budynku parafialnym przy kościele p. w. św. Michała Archanioła w Konarach		
rysunek :	Przekrój A-A	skala: 1 : 100	data : 07.06.2024	nr rys.: 2
adres obiektu :	Konary, 63-910 Miejska Górka identyfikator działki: 302203_5.0006.843	inwestor :	Parafia Rzymskokatolicka p.w. św. Michała Archanioła Konary 52, 63-910 Miejska Górka	
projektant :	mgr inż. arch. Dorota Duda	specjalność:	architektura	
projektant :	mgr inż. Henryk Ciesielski	specjalność:	konstrukcja	
		nr uprawn.	06 / 05 /DOIA	
		nr uprawn.	1761 / 94 /Lo	

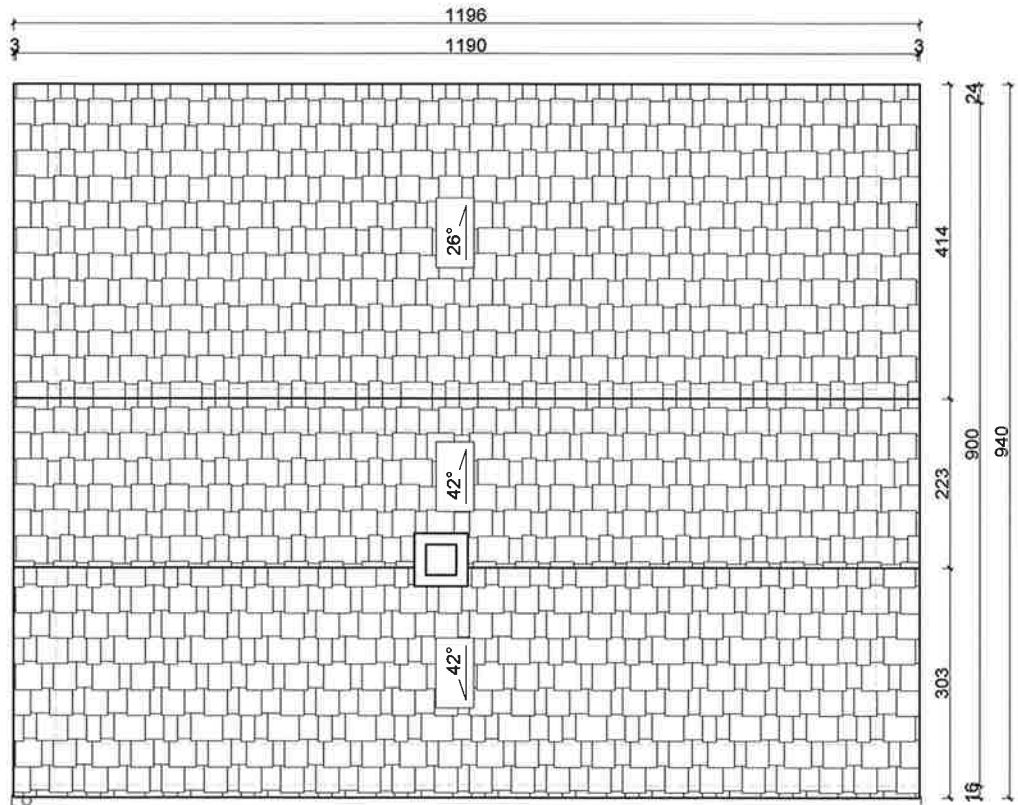

± 0,00 = 111,00 m n. p. m.

		63-900 Rawicz, ul. Starych Strzegów 2a tel. 65 545 21 53 e-mail: biuro@ciesielski.home.pl		temat opracowania: Wymiana pokrycia dachowego na budynku parafialnym przy kościele p. w. św. Michała Archanioła w Konarach	
rysunek :	Rzut dachu	skala: 1 : 100	data : 07.06.2024	nr rys. :	3
adres obiektu :	Konary, 63-910 Miejska Górka identyfikator działki: 302203_5.0006.843	inwestor :	Parafia Rzymskokatolicka p.w. św. Michała Archanioła Konary 52, 63-910 Miejska Górka		
projektant :	mgr inż. arch. Dorota Duda	specjalność:	architektura	nr uprawn.:	06 / 05 /DOIA
projektant :	mgr inż. Henryk Ciesielski	specjalność:	konstrukcja	nr uprawn.:	1761 / 94 /Lo

WIDOK ELEWACJI WSCHODNIEJ

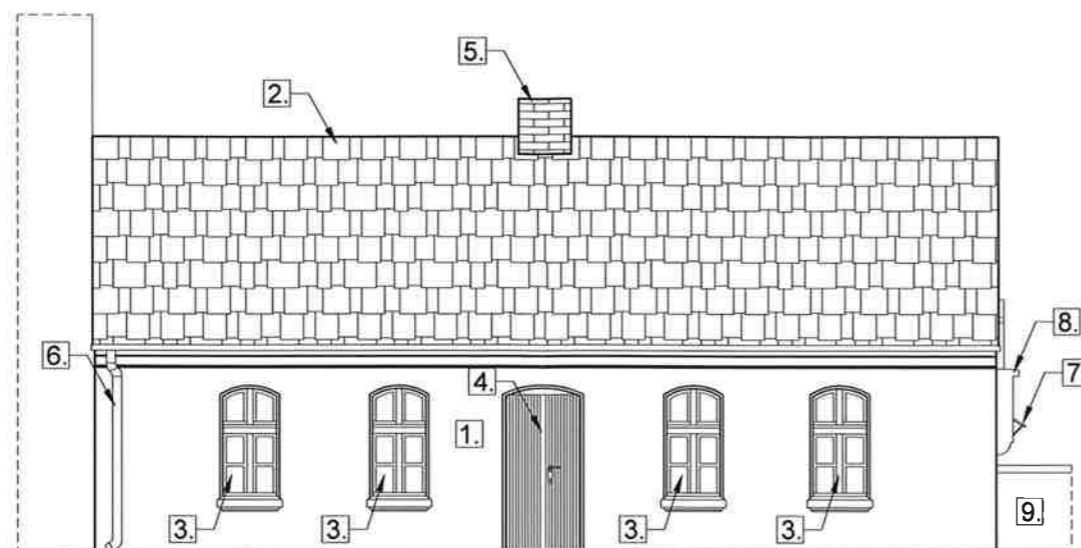

WIDOK ELEWACJI PÓŁNOCNEJ

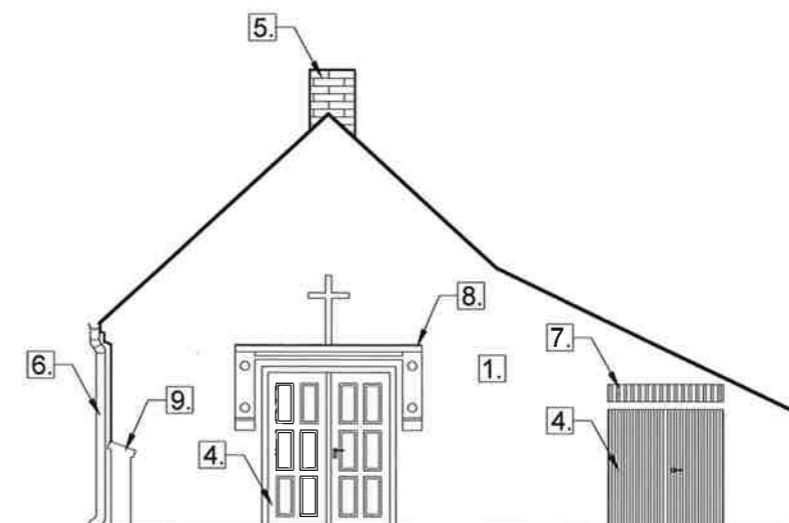

WIDOK ELEWACJI ZACHODNIEJ

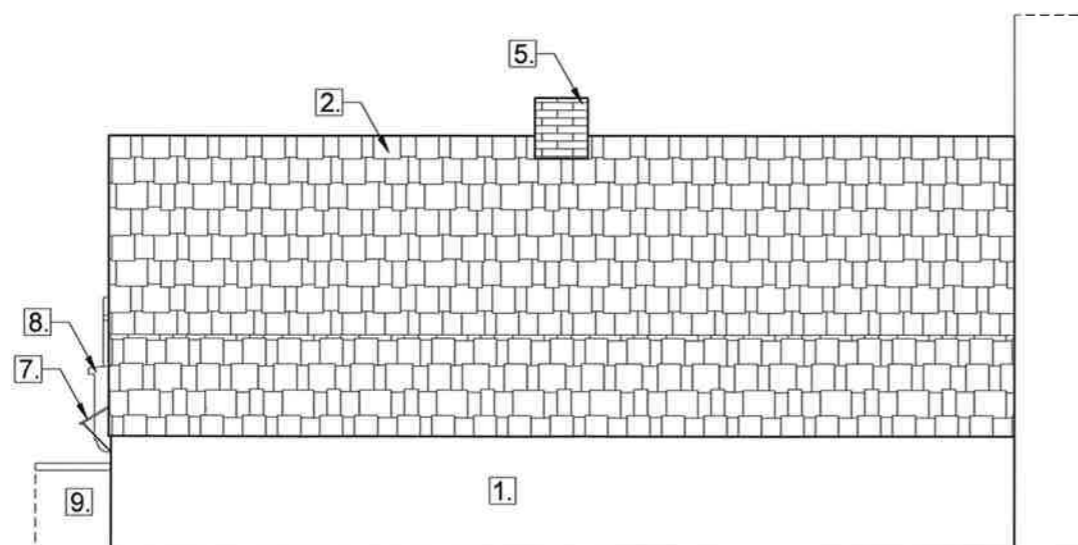

1. Ściana murowana tynkowana - kolor szary
2. Dachówka ceramiczna - kolor czerwony
3. Okno drewniane - kolor biały
4. Drzwi drewniane - kolor ciemno-brązowy
5. Komin murowany - kolor czerwony
6. Rynny dachowe i rury spustowe - kolor brązowy
7. Zadaszenie z blachy - kolor czerwony
8. Gzyms nad wejściem - kolor szary
9. Mur ogrodzeniowy - kolor żółty

± 0,00 = 111,00 m n. p. m.

		temat opracowania: Wymiana pokrycia dachowego na budynku parafialnym przy kościele p. w. św. Michała Archanioła w Konarach		
adres obiektu: Konary, 63-910 Miejska Górka identyfikator działki: 302203_5.0006.843		skala: 1 : 100	data: 07.06.2024	nr rys.: 4
rysunek: Przekrój A-A	inwestor: Parafia Rzymskokatolicka p.w. św. Michała Archanioła Konary 52, 63-910 Miejska Górka	projektant: mgr inż. arch. Dorota Duda	architektura: 06 / 05 / DOIA	podpis:
projektant: mgr inż. Henryk Ciesielski	konstrukcja: 1761 / 94 / Lo	specjalność:	nr upraw.:	podpis:

SPIS ZAŁĄCZNIKÓW DO PROJEKTU BUDOWLANEGO

OBIEKT:	Wymiana pokrycia dachowego na budynku parafialnym przy kościele p. w. św. Michała Archanioła w Konarach (kat. II)
ADRES:	Konary 52 ↓ 63-910 Miejska Górka DZ. NR EWID. 843 JEDNOSTKA EWIDENCYJNA: 302203_5 Miejska Górka OBREB EWIDENCYJNY: 302203_5.0006 Konary
INWESTOR:	Parafia Rzymskokatolicka p.w. św. Michała Archanioła Konary 52 63-910 Miejska Górka

Lp.	SPIS ZAWARTOŚCI	Str.
1.	Informacja dotycząca bezpieczeństwa i ochrony zdrowia	19-20.

1. Informacja dotycząca Bezpieczeństwa i Ochrony Zdrowia:

OBIEKT:	Wymiana pokrycia dachowego na budynku parafialnym przy kościele p. w. św. Michała Archanioła w Konarach (kat. II)
ADRES:	DZ. NR EWID. 843 JEDNOSTKA EWIDENCYJNA: 302203_5 Miejska Górka OBREB EWIDENCYJNY: 302203_5.0006 Konary
INWESTOR:	Parafia Rzymskokatolicka p.w. św. Michała Archanioła Konary 52, 63-910 Miejska Górka
PROJEKTANT:	HENRYK CIESIELSKI zam. ul. ks. Wawrzyniaka 1d, 63-900 Rawicz

1.1. Podstawy formalne sporządzenia informacji.

- Prawo Budowlane
- Rozporządzenie Ministra Infrastruktury z dnia 23.06.2003r w sprawie informacji dotyczącej bezpieczeństwa i ochrony zdrowia oraz planu bezpieczeństwa i ochrony zdrowia (Dz. U. nr 120, poz.1126)
- Umowa z Inwestorem

1.2. Zakres robót dla całego zamierzenia budowlanego oraz kolejność realizacji poszczególnych obiektów

- przygotowawcze: ogrodzenie, oznaczenie i zagospodarowanie placu budowy,
- roboty ciesielskie: na etapie wykonywania więźby dachowej,
- wykonanie izolacji: wodochronnych,
- roboty dekarские i blacharskie: opierzenie i pokrycie dachu,
- roboty malarskie w tym impregnacje,
- przygotowanie dokumentacji powykonawczej oraz obiektu do odbioru technicznego (w tym wykonanie i wykończenie docelowego ogrodzenia działki, prace brukarskie, porządkowe i założenie zieleni).

1.3. Wykaz istniejących obiektów budowlanych

Działka jest zabudowana budynkiem mieszkalnym oraz budynkami gospodarczymi.

1.4. Wskazanie elementów zagospodarowania działki lub terenu, które mogą stwarzać zagrożenie bezpieczeństwa i zdrowia ludzi

Zagrożenie występujące okresowo:

- składowisko materiałów
- prace wysokościowe - istnieje możliwość wystąpienia upadku z wysokości 6,00 m w czasie robót związanych z wykonaniem pokrycia dachowego.
- montaż elementów konstrukcyjnych dachu – **NALEŻY ZACHOWAĆ SZCZEGÓLNA OSTROŻNOŚĆ W TRAKCIE PRAC NA WYSOKOŚCIACH**

1.5. Wskazanie dotyczące przewidywanych zagrożeń występujących podczas realizacji robót budowlanych:

- praca na rusztowaniach
- brak odpowiednich zabezpieczeń przy wykonywaniu prac
- nieodpowiednie postępowanie się sprzętem budowlanym

1.6. Sposób prowadzenia instruktażu

Przed przystąpieniem do realizacji robót budowlanych należy przeprowadzić instruktaż. Instruktaż powinien uwzględnić specyfikę pracy i zagrożenia występujące podczas prac, zwracając szczególną uwagę na zabezpieczenia przed nimi. Instruktaż powinien udzielić kierownik budowy. Każdy pracownik musi być przeszkolony pod względem przepisów BHP.

- 1.7. Środki techniczne i organizacyjne zapobiegające niebezpieczeństwom
- teren budowy musi być ogrodzony, uniemożliwiający dostęp osób postronnych
 - należy umieścić tablicę informacyjną o obiekcie budowlanym wraz z telefonami alarmowymi oraz tablicę „TEREN BUDOWY WSTĘP WZBRONIONY” w dobrze widocznym miejscu
 - droga ewakuacyjna i komunikacyjna musi być przejezdna
 - na placu budowy musi się znajdować sprzęt ppoż.
 - sprzęt na budowie powinien być sprawny
 - praca na wysokościach bez zabezpieczeń jest wzbroniona
 - przy wykonywaniu robót należy stosować materiały posiadające atest dopuszczający do stosowania w budownictwie
 - podczas prac należy przestrzegać przepisów BHP
 - Zminimalizowanie ryzyka należy osiągnąć przez zatrudnienie osób posiadających odpowiednie badania lekarskie oraz sprzęt zabezpieczający.
 - Kierownik budowy powinien wykazać się odpowiednim doświadczeniem oraz przynależnością do Okręgowej Izby Inżynierów Budownictwa i aktualnym obowiązkowym ubezpieczeniem od odpowiedzialności cywilnej inżynierów budownictwa.
 - Ponadto zobowiązany jest do sprawdzenia stopnia znajomości przepisów BHP przez zatrudnianych pracowników jak również ich kwalifikacji w przypadku robót specjalistycznych

OPRACOWAŁ:

mgr inż. HENRYK CIESIELSKI
upr. budowlane do projektowania bez ograniczeń
w spec. Konstrukcyjne-budowlansj
nr ewid. 1761/94/Lo
upr. wykonawcze nr ewid. 1448/90/Lo