

PROJEKT ZAGOSPODAROWANIA TERENU
1:500
Kościół pw. Św. Mikołaja Biskupa
w Miejskiej Górcie

Legenda :

- ① Istniejący kościół
- ② Istniejąca kaplica
- ③ Istniejące miejsca postojowe
- ▲ Istniejące wejścia do świątyni
- Istniejąca granica

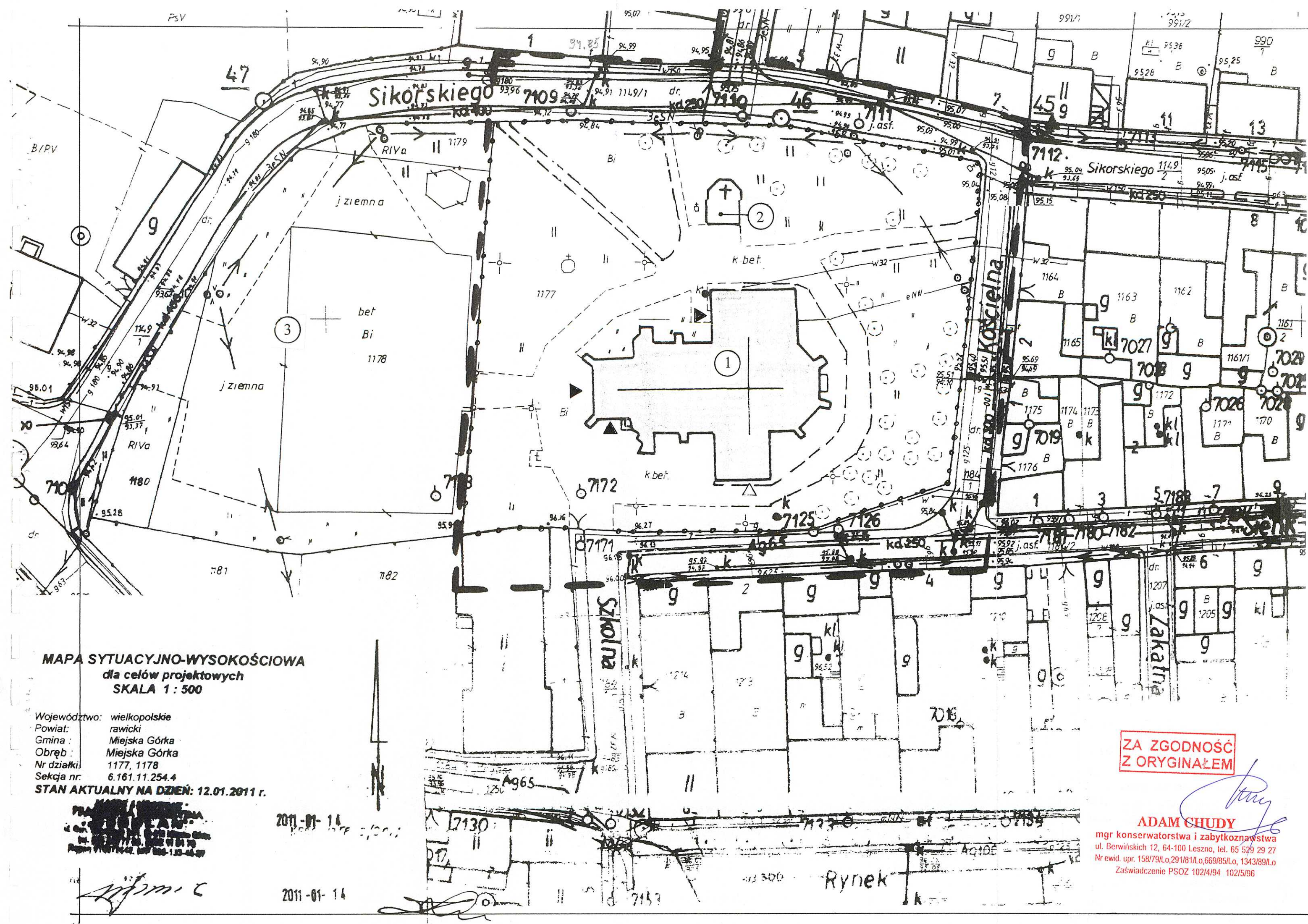

MAPA SYTUACYJNO-WYSOKOŚCIOWA
dla celów projektowych
SKALA 1 : 500

Województwo: wielkopolskie
Powiat: rawicki
Gmina: Miejska Górka
Obręb: Miejska Górka
Nr działki: 1177, 1178
Sekcja nr: 6.161.11.254.4
STAN AKTUALNY NA DZIEŃ: 12.01.2011 r.

2011-01-14
2011-01-14

ZA ZGODNOŚĆ
Z ORYGINAŁEM

ADAM CHUDY
mgr konserwatorstwa i zabytkoznawstwa
ul. Berwińskich 12, 64-100 Leszno, tel. 65 529 29 27
Nr ewid. upr. 158/79/Lo, 291/87/Lo, 669/85/Lo, 1343/89/Lo
Zaświadczenie PSOZ 102/4/94 102/5/96

PRACOWNIA ARCHITEKTONICZNO – KONSERWATORSKA
Małgorzata J. Kiepsch
ul. Berwińskich 12, 64-100 Leszno, tel. 65 529 29 27

Przedmiot opracowania: Remont kościoła parafialnego pw. Św. Mikołaja Bp w Miejskiej Górcie
nr rej. zabytków 30/130/A z dn. 21.01.1932 rok
Temat: PROJ. ZAGOSP. TERENU 1:500 RYS. NR 1
Adres: 63-910 Miejska Górka, ul. Gen. Wł. Sikorskiego 1
nr ewid. działki 1177, ID 302203_4.0001.1177
Kategoria obiektu: X

Inwestor: Parafia rzymskokatolicka pw. Św. Mikołaja Biskupa
63-910 Miejska Górka, ul. Gen. Wł. Sikorskiego 1

Projektant: Adam Chudy
mgr konserwatorstwa i zabytkoznawstwa
ul. Berwińskich 12, 64-100 Leszno, tel. 65 529 29 27
Nr ewid. upr. 158/79/Lo, 291/87/Lo, 669/85/Lo, 1343/89/Lo
Zaświadczenie PSOZ 102/4/94 102/5/96

Opracowała: techn. arch. Małgorzata Kiepsch
Leszno, 30 styczeń 2024 rok.

LEGENDA :

- 1 Tynk wapienno – cementowy wg receptury Ca:C:P= 1:1:6 .
Wapno gaszone dołowane alt. Hydrat bardzo dobrze dogaszony .
Cement 45 , 50.
Obrzutka cement. 1:8 , wykonana brodawkowo max 40% pow.
Grubość tynku ca 3,5-4 cm .
- 2 Tynk renowacyjny . Oczyszczone spoiny wypełnić zaprawą gromadzącą sole GRUNDPUTZ (SALZSPEICHERPUTZ) .
Obrzutka nałożona brodawkowo tzw. SPRITZBEWURF
ca 40% powierzchni .Warstwa GRUNDPUTZ gr. 3 cm i
SANIERPUTZ gr. 1 cm .
- 3 Przed wykonaniem szczelin wentylacyjnych (gr. 3 cm) spoiny wypełnić zaprawą GRUNDPUTZ . Na ruszcie zapożyczonym z konstrukcji G-K mocować płyty płaskie FARMACELL POWERPANEL HD gr. 1,2 cm. Na płycie tynk wapienno – cem wg receptury j/w .
Wentylacja szczeliny przez otwory 10x10 cm w rozstawie osiowym 50 cm góra i dołem (patrz rys. robocze) .
- 4 Szczelina wentylacyjna z płyty falistej EKOPLYTA-EKOFALA .
Obudowa zewnętrzna -ścianka betonowa gr. 10-15 cm .
Lico muru oczyścić ze starej zaprawy a spoiny wypełnić nową zaprawą gromadzącą sole (na gł. ca 3-5 cm GRUNDPUTZ) .
Nakrycie szczeliny płytkami granitowymi polerowanymi gr. ca 4 cm , szer. 30 cm i dł. ca 50 cm .
Wentylacja szczeliny – kolankowa , otworami 12x12 cm .

Po skuciu tynków i oczyszczeniu spoin całość lica cegieł odkurzyć a przed spoinowaniem spoiny nawilżyć mgłą wodną .
Impregnacja cegieł wg opisu technicznego .

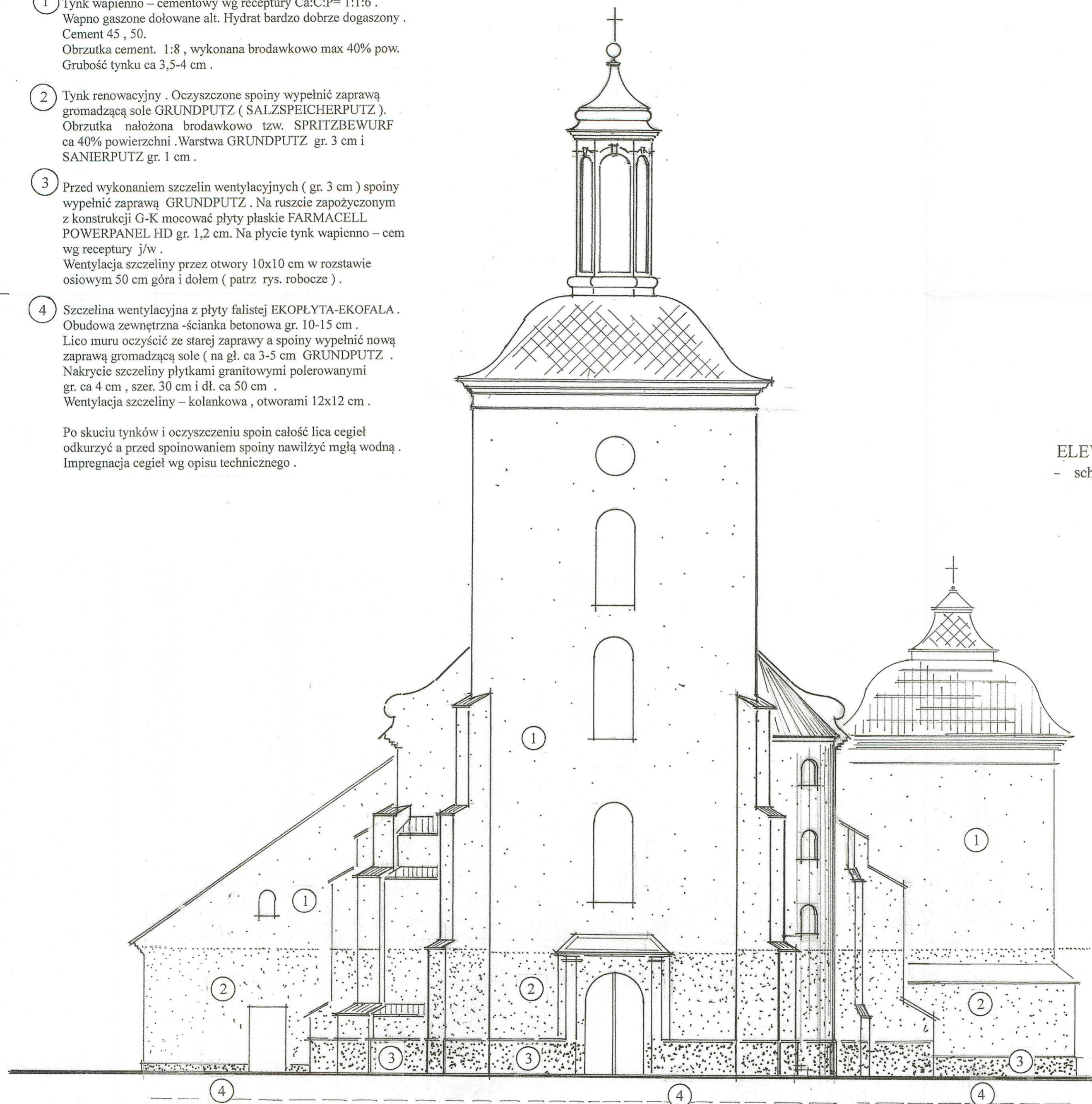

ELEWACJA ZACHODNIA

1:100

- schemat rozmieszczenia poszczególnych rodzajów tynków

PRACOWNIA ARCHITEKTONICZNO – KONSERWATORSKA
Małgorzata J. Kiepsch
ul. Berwińskich 12, 64-100 Leszno, tel. 65 529 29 27

Przedmiot opracowania : Remont kościoła parafialnego pw. Św. Mikołaja Bp w Miejskiej Górze

nr rej. zabytków 30/130/A z dn. 21.10.1932 rok
Temat: Elewacja zachodnia 1:100 rys. nr 1 / str. nr
Adres : 63-910 Miejska Górka, ul. Gen. Wł. Sikorskiego 1
nr ewid. działki 1177 , ID 302203_4.0001.1177

Kategoria obiektu : X

Inwestor : Parafia rzymskokatolicka pw. Św. Mikołaja Biskupa
63-910 Miejska Górka , ul. Gen. Wł. Sikorskiego 1

Projektant : Adam Chudy

mgr konserwatorstwa i zabytkoznawstwa
ul. Berwińskich 12, 64-100 Leszno, tel. 65 5292927
Nr ewid.upr. 158/79/Lo, 291/87/Lo, 669/85/Lo, 1343/89/Lo
Zaświadczenie PSOZ 102/4/94, 102/5/96

Opracowała: techn. arch. Małgorzata Kiepsch

Leszno, 30 styczeń 2024 rok .

LEGENDA :

- 1 Tynk wapienno – cementowy wg receptury Ca:C:P= 1:1:6 .
Wapno gaszone dołowane alt. Hydrat bardzo dobrze dogaszony .
Cement 45 , 50.
Obrzutka cement. 1:8 , wykonana brodawkowo max 40% pow.
Grubość tynku ca 3,5-4 cm .
- 2 Tynk renowacyjny . Oczyszczone spoiny wypełnić zaprawą gromadzącą sole GRUNDPUTZ (SALZSPEICHERPUTZ) .
Obrzutka nałożona brodawkowo tzw. SPRITZBEWURF ca 40% powierzchni . Warstwa GRUNDPUTZ gr. 3 cm i SANIERPUTZ gr. 1 cm .
- 3 Przed wykonaniem szczelin wentylacyjnych (gr. 3 cm) spoiny wypełnić zaprawą GRUNDPUTZ . Na ruszcie zapożyczonym z konstrukcji G-K mocować płyty płaskie FARMACELL POWERPANEL HD gr. 1,2 cm. Na płycie tynk wapienno – cem wg receptury j/w .
Wentylacja szczeliny przez otwory 10x10 cm w rozstawie osiowym 50 cm góra i dołem (patrz rys. robocze) .
- 4 Szczelina wentylacyjna z płyty falistej EKOPLYTA-EKOFALA .
Obudowa zewnętrzna -ścianka betonowa gr. 10-15 cm .
Lico muru oczyścić ze starej zaprawy a spoiny wypełnić nową zaprawą gromadzącą sole (na gł. ca 3-5 cm GRUNDPUTZ .
Nakrycie szczeliny płytkami granitowymi polerowanymi gr. ca 4 cm , szer. 30 cm i dł. ca 50 cm .
Wentylacja szczeliny – kolankowa , otworami 12x12 cm .

Po skuciu tynków i oczyszczeniu spoin całość lica cegieł odkurzyć a przed spoinowaniem spoiny nawilżyć mgłą wodną .
Impregnacja cegieł wg opisu technicznego .

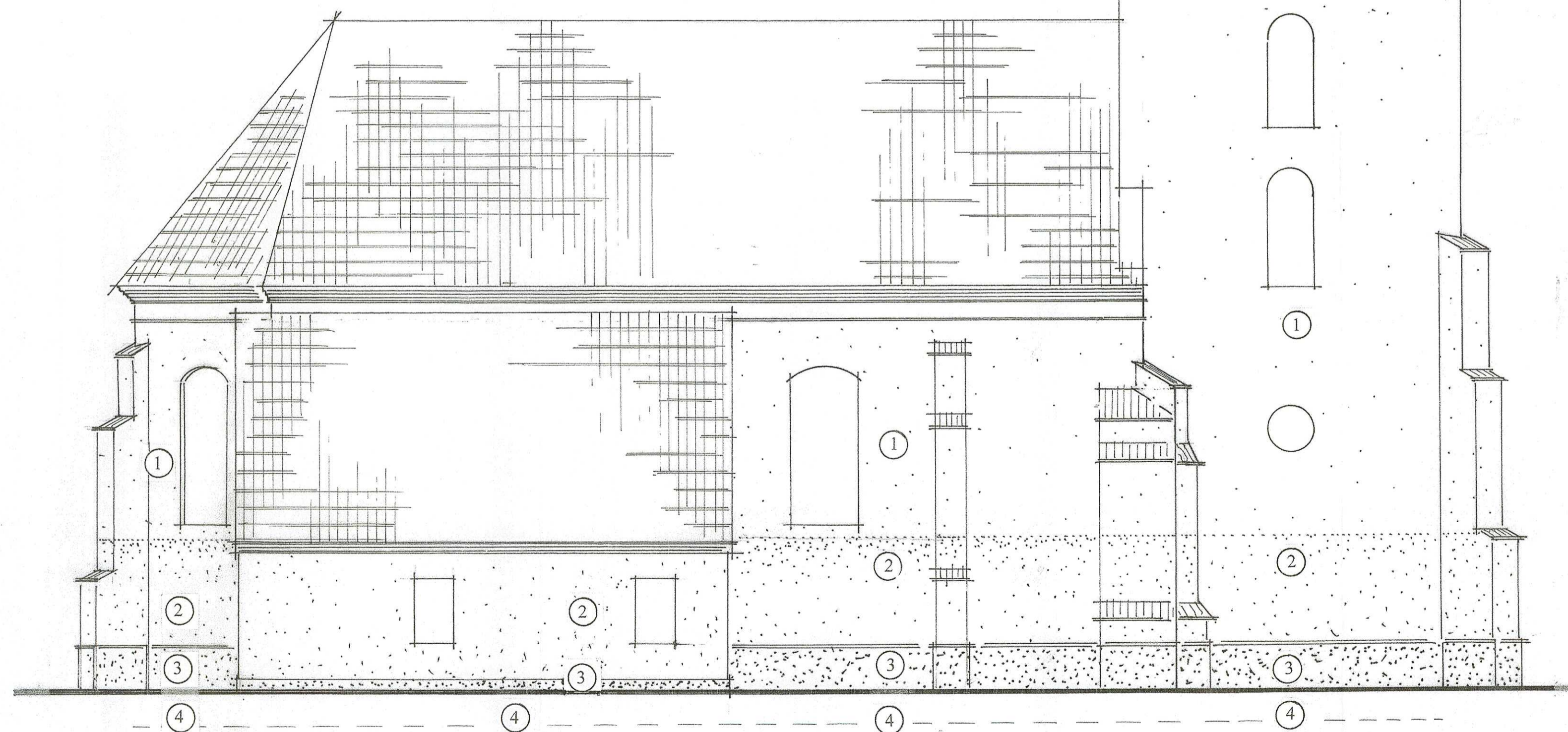

ELEWACJA PÓLNOCA 1:100
- schemat rozmieszczenia poszczególnych rodzajów tynków

PRACOWNIA ARCHITEKTONICZNO – KONSERWATORSKA
Małgorzata J. Kiepsch
ul. Berwińskich 12 , 64-100 Leszno , tel. 65 529 29 27

Przedmiot
opracowania : Remont kościoła parafialnego pw. Św. Mikołaja Bp
w Miejskiej Górze
nr rej . zabytków 30/130/A z dn. 21012.1932 rok
Temat: Elewacja północna 1:100 rys. nr 2 / str. nr
Adres : 63-910 Miejska Górka , ul. Gen. Wł. Sikorskiego 1
nr ewid. działki 1177 , ID 302203_4.0001.1177

Kategoria
obiekту : X
Inwestor : Parafia rzymskokatolicka pw. Św. Mikołaja Biskupa
63-910 Miejska Górka , ul. Gen. Wł. Sikorskiego 1

Projektant : Adam Chudy

mgr konserwatorstwa i zabytkoznawstwa
ul. Berwińskich 12 , 64-100 Leszno , tel. 65 5292927
Nr ewid.upr. 158/79/Lo , 291/87/Lo , 669/85/Lo , 1343/89/Lo
Zaświadczenie PSOZ 102/494 , 102/5/96

Opracowała: techn. arch. Małgorzata Kiepsch

Leszno , 30 styczeń 2024 rok .

LEGENDA :

- 1 Tynk wapienno – cementowy wg receptury Ca:C:P= 1:1:6 .
Wapno gaszone dołowane alt. Hydrat bardzo dobrze dogaszony .
Cement 45 , 50.
Obrzutka cement. 1:8 , wykonana brodawkowo max 40% pow.
Grubość tynku ca 3,5-4 cm .
- 2 Tynk renowacyjny . Oczyszczone spoiny wypełnić zaprawą gromadzącą sole GRUNDPUTZ (SALZSPEICHERPUTZ) .
Obrzutka nałożona brodawkowo tzw. SPRITZBEWURF ca 40% powierzchni . Warstwa GRUNDPUTZ gr. 3 cm i SANIERPUTZ gr. 1 cm .
- 3 Przed wykonaniem szczelin wentylacyjnych (gr. 3 cm) spoiny wypełnić zaprawą GRUNDPUTZ . Na ruszcie zapożyczonym z konstrukcji G-K mocować płyty płaskie FARMACELL POWERPANEL HD gr. 1,2 cm . Na płycie tynk wapienno – cem wg receptury j/w .
Wentylacja szczeliny przez otwory 10x10 cm w rozstawie osiowym 50 cm góra i dołem (patrz rys. robocze) .
- 4 Szczelina wentylacyjna z płyty falistej EKOPŁYTA-EKOFALA .
Obudowa zewnętrzna -ścianka betonowa gr. 10-15 cm .
Lico muru oczyścić ze starej zaprawy a spoiny wypełnić nową zaprawą gromadzącą sole (na gł. ca 3-5 cm GRUNDPUTZ) .
Nakrycie szczeliny płytkami granitowymi polerowanymi gr. ca 4 cm , szer. 30 cm i dł. ca 50 cm .
Wentylacja szczeliny – kolankowa , otworami 12x12 cm .

Po skuciu tynków i oczyszczeniu spoin całość lica cegieł odkurzyć a przed spoinowaniem spoiny nawilżyć mgłą wodną .
Impregnacja cegieł wg opisu technicznego .

ELEWACJA WSCHODNIA

1:100

- schemat rozmieszczenia poszczególnych rodzajów tynków

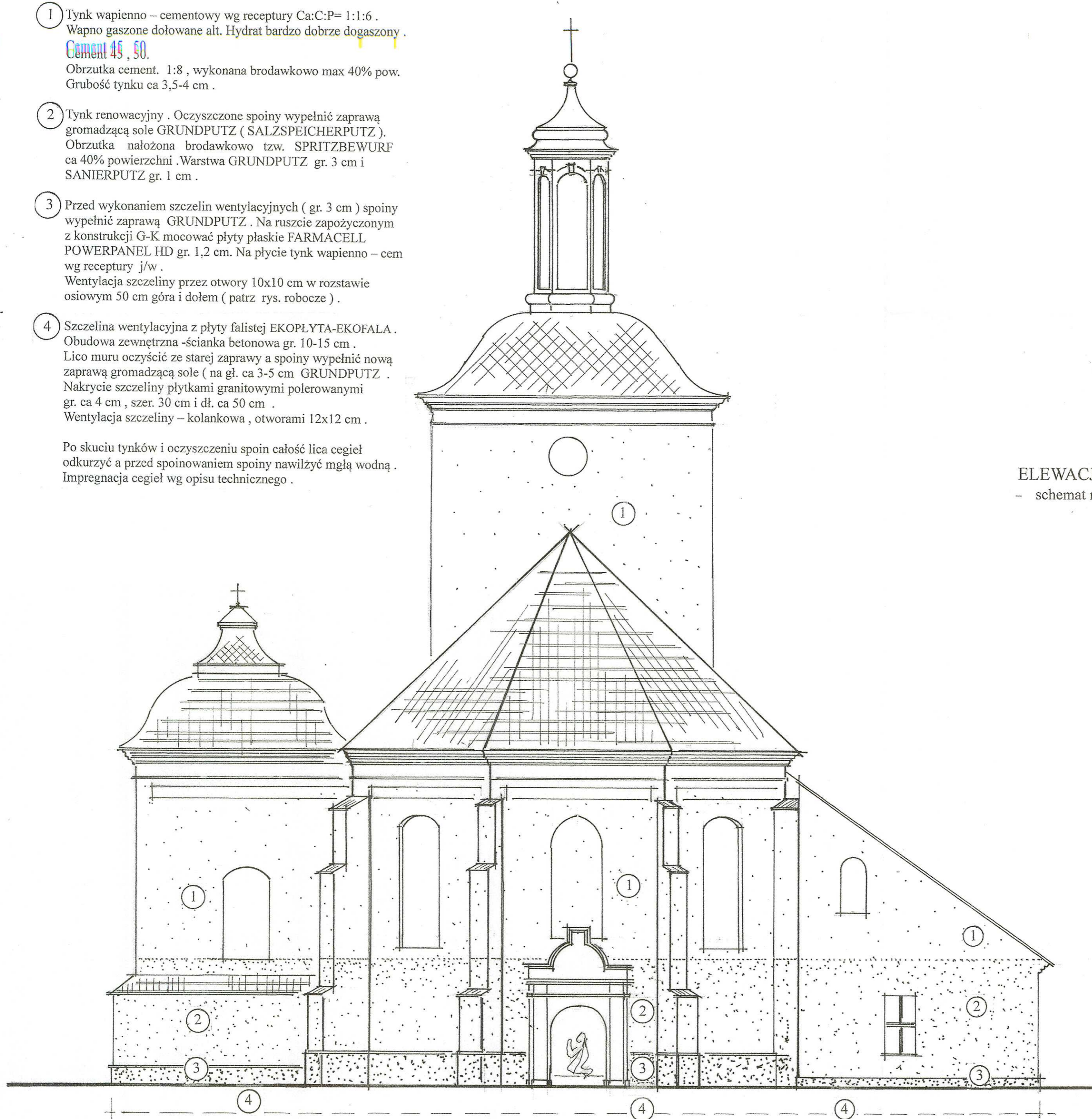

PRACOWNIA ARCHITEKTONICZNO – KONSERWATORSKA
Małgorzata J. Kiepsch
ul. Berwińskich 12, 64-100 Leszno, tel. 65 529 29 27

Przedmiot opracowania : Remont kościoła parafialnego pw. Św. Mikołaja Bp w Miejskiej Górze

nr rej. zabytków 30/130/A z dn. 21.01.1932 rok
Temat: Elewacja wschodnia 1:100 rys. nr 3 / str. nr
Adres : 63-910 Miejska Górka, ul. Gen. Wł. Sikorskiego 1
nr ewid. działki 1177, ID 302203_4.0001.1177

Kategoria obiektu : X

Inwestor : Parafia rzymskokatolicka pw. Św. Mikołaja Biskupa
63-910 Miejska Górka, ul. Gen. Wł. Sikorskiego 1

Projektant : Adam Chudy

mgr konserwatorstwa i zabytkoznawstwa
ul. Berwińskich 12, 64-100 Leszno, tel. 65 5292927
Nr ewid. upr. 158/79/Lo, 291/87/Lo, 669/85/Lo, 1343/89/Lo
Zaświadczenie PSOZ 102/4/94, 102/5/96

Opracowała: techn. arch. Małgorzata Kiepsch

Leszno, 30 styczeń 2024 rok .

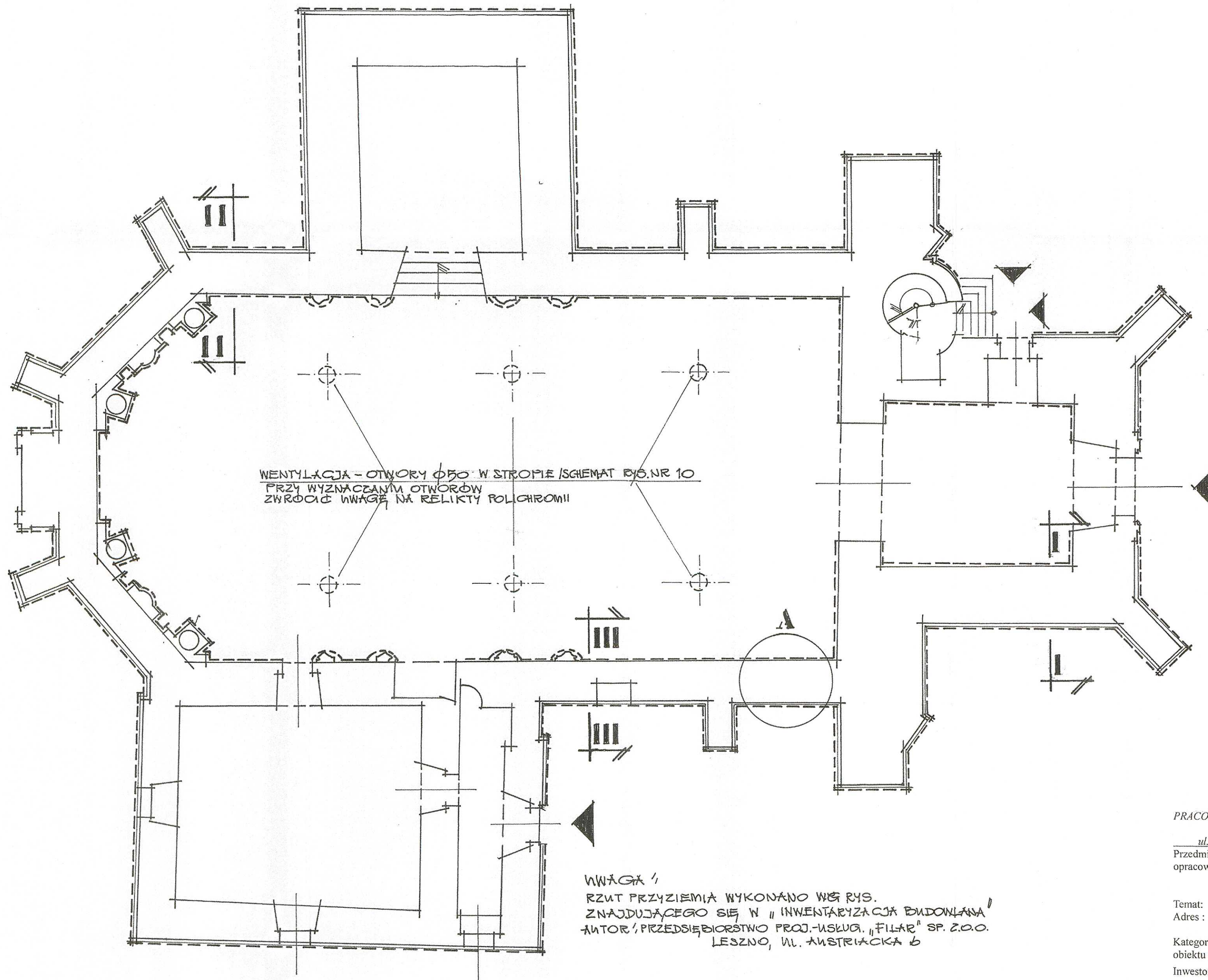

WENTYLACJA - OTWORY Ø50 W STROPIE / SCHEMAT RYS. NR 10
 PRZY WYZNACZANIU OTWORÓW
 ZWRÓĆĆ UWAGĘ NA RELIKTY POLICHROMII

UWAGA!
 RZUT PRZYZIEMIA WYKONANO WŚ RYS.
 ZNAJDUJĄCEGO SIĘ W "INWENTARYZACJA BUDOWLANA"
 AUTOR: PRZEDSIĘBIORSTWO PROJ.-USŁUG. "FILAR" SP. Z O.O.
 LESZNO, UL. AUSTRIACKA 6

R Z U T'
 P R Z Y Z I E M I A
 1:100

PRACOWNIA ARCHITEKTONICZNO - KONSERWATORSKA
 Małgorzata J. Kiepsch
 ul. Berwińskich 12, 64-100 Leszno, tel. 65 529 29 27

Przedmiot
 opracowania : Remont kościoła parafialnego pw. Św. Mikołaja Bp
 w Miejskiej Górze
 nr rej. zabytków 30/130/A z dn. 21.01.2012.1932 rok
 Temat: Rzut przyziemia 1:100 rys. nr 4 / str. nr
 Adres : 63-910 Miejska Górka, ul. Gen. Wł. Sikorskiego 1
 nr ewid. działki 1177, ID 302203_4.0001.1177

Kategoria
 obiektu : X
 Inwestor : Parafia rzymskokatolicka pw. Św. Mikołaja Biskupa
 63-910 Miejska Górka, ul. Gen. Wł. Sikorskiego 1

Projektant : Adam Chudy
 mgr konserwatorstwa i zabytkoznawstwa
 ul. Berwińskich 12, 64-100 Leszno, tel. 65 5292927
 Nr ewid.upr. 158/79/Lo, 291/87/Lo, 669/85/Lo, 1343/89/Lo
 Zaświadczenie PSOZ 102/4/94, 102/5/96

Opracowała: techn. arch. Małgorzata Kiepsch

Leszno, 30 styczeń 2024 rok.

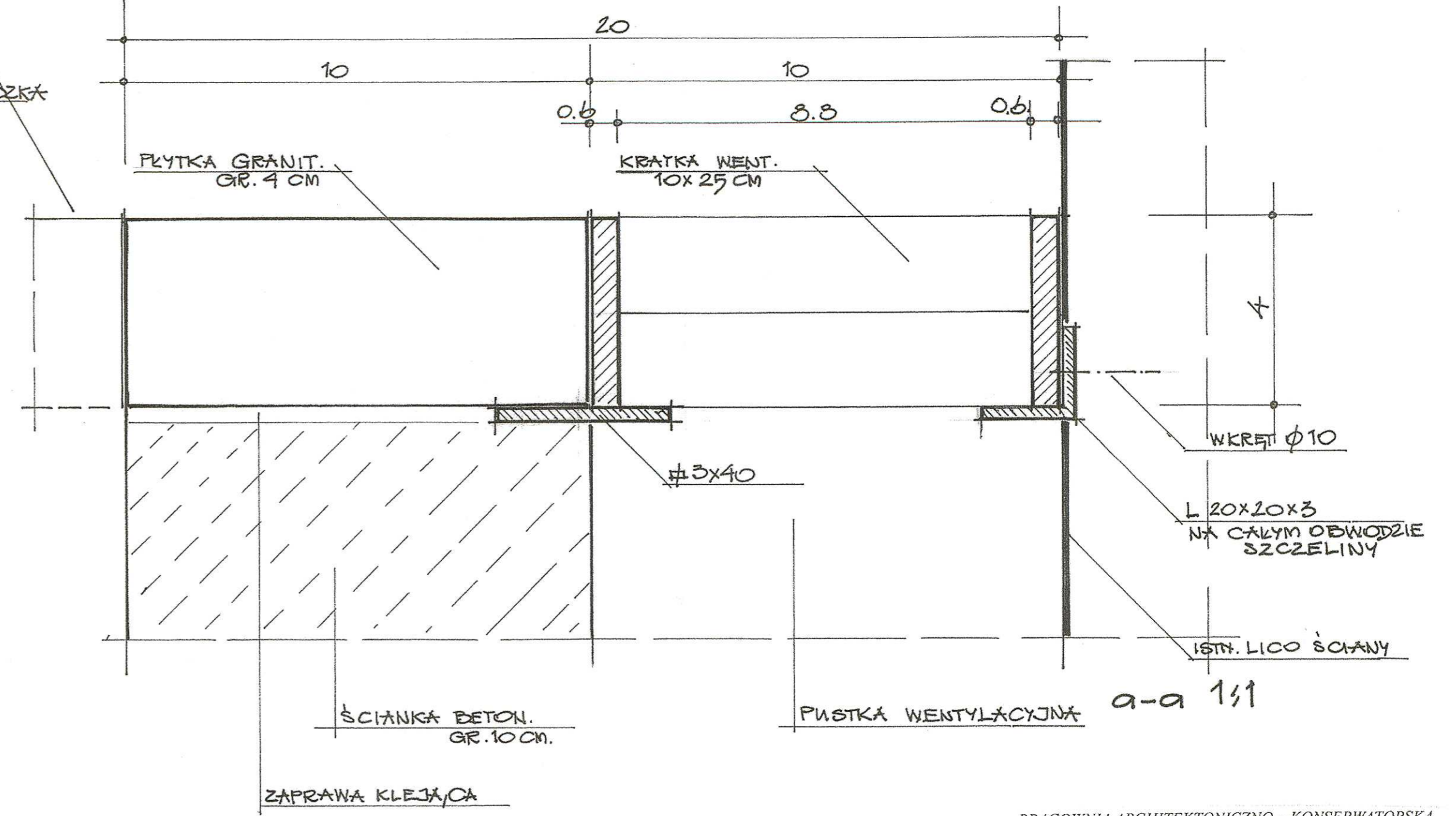
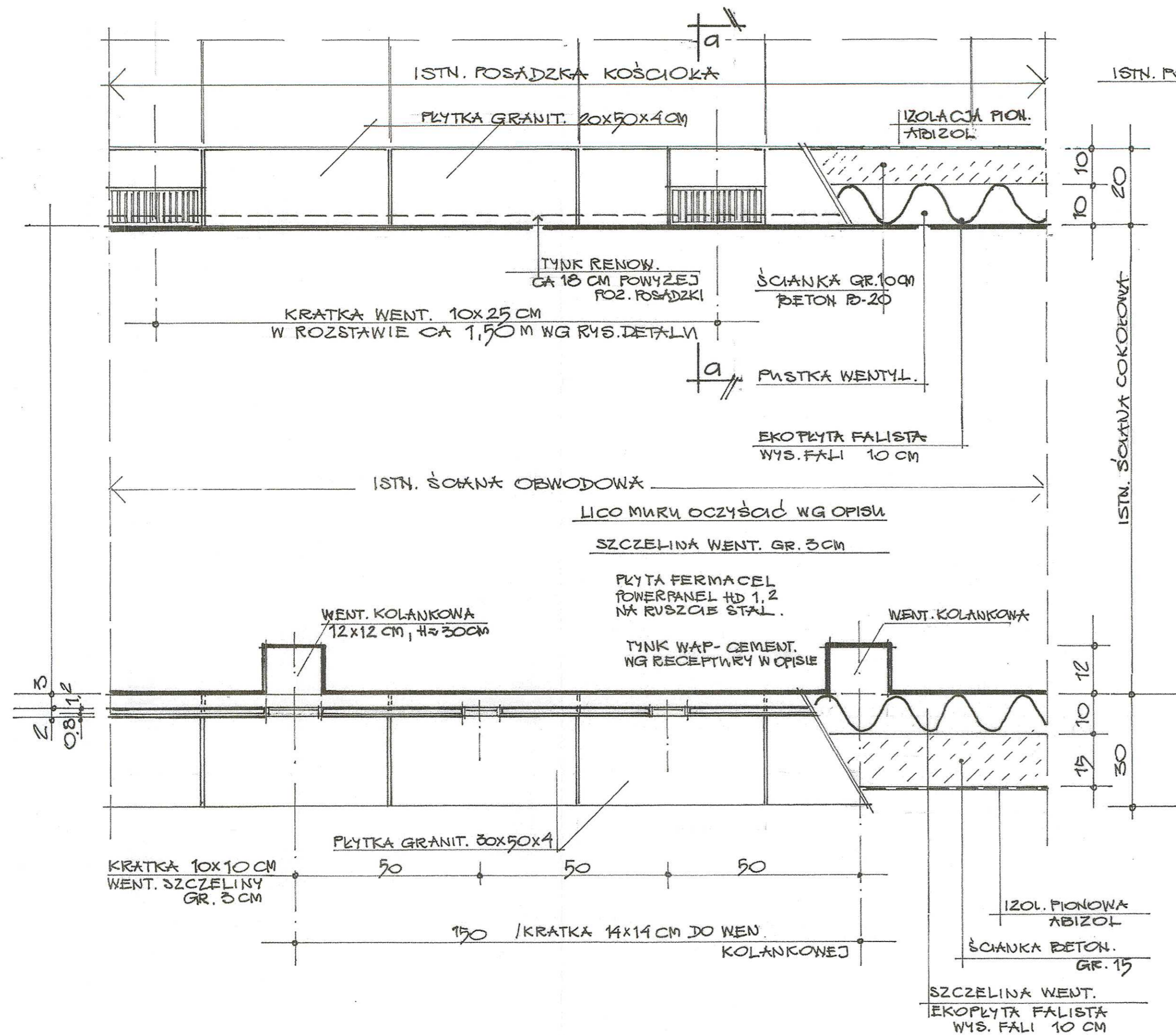

SZCZEGÓŁ A
 1:10, 1:1

PRACOWNIA ARCHYTEKTONICZNO-KONSERWATORSKA
 Małgorzata J. Kiepsch
 ul. Berwińskich 12, 64-100 Leszno, tel. 65 529 29 27

Przedmiot opracowania : Remont kościoła parafialnego pw. Św. Mikołaja Bp w Miejskiej Górcie
 nr rej. zabytków 30/130/A z dn. 21012.1932 rok

Temat: Szczegół „A” 1:10, 1:1 rys. nr 5 / str. nr 63-910 Miejska Górka, ul. Gen. Wł. Sikorskiego 1 nr ewid. działki 1177, ID 302203_4.0001.1177

Adres:

Kategoria obiektu : X

Inwestor : Parafia rzymskokatolicka pw. Św. Mikołaja Biskupa 63-910 Miejska Górka, ul. Gen. Wł. Sikorskiego 1

Projektant : Adam Chudy
 mgr konserwatorstwa i zabytkoznawstwa
 ul. Berwińskich 12, 64-100 Leszno, tel. 65 5292927
 Nr ewid. upr. 158/79/Lo, 291/87/Lo, 669/85/Lo, 1343/89/Lo
 Zaświadczenie PSOZ 102/4/94, 102/5/96

Opracowała: techn. arch. Małgorzata Kiepsch

Leszno, 30 styczeń 2024 rok.

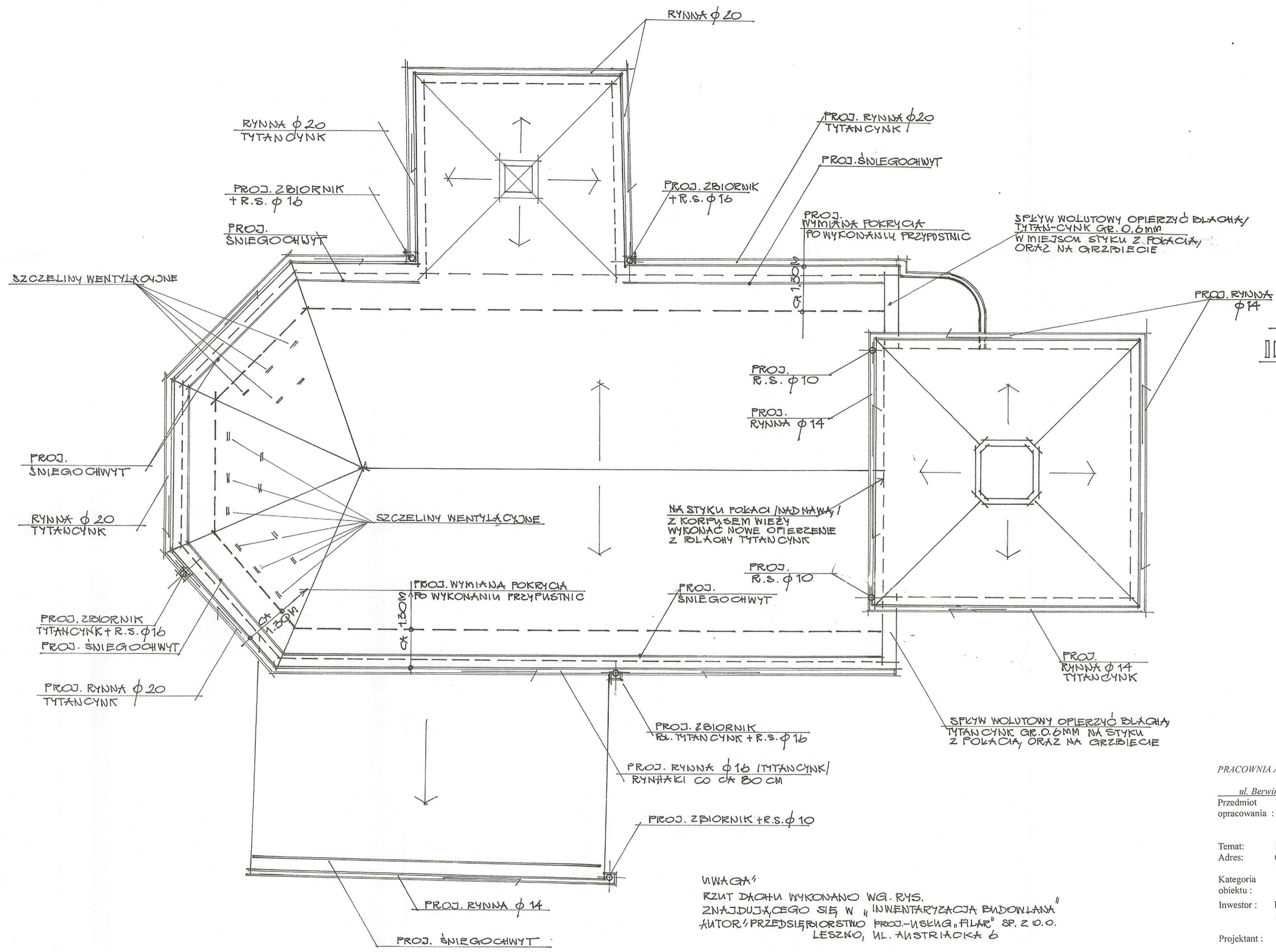

RZUT
DACHU 1:100

NA STYKU POKACI / NADNAWY /
Z KORPUSEM WIEŻY
WYKONAĆ NOWE OPIERZENIE
Z BLACHY TYTANOCYNK

UWAGA!
RZUT DACHU WYKONANO WG. RYS.
ZNAJDUJĄCEGO SIĘ W "INWENTARYZACJA BUDOWLANA"
AUTOR: PRZEDSIĘBIORSTWO PROJ.-USKUG "FILAR" SP. Z O.O.
LESZNO, UL. AUSTRIACKA 6

PRACOWNIA ARCHITEKTONICZNO-KONSERWATORSKA
Małgorzata J. Kiepsch
ul. Berwińskich 12, 64-100 Leszno, tel. 65 529 29 27

Przedmiot
opracowania : Remont kościoła parafialnego pw. Św. Mikołaja Bp
w Miejskiej Górze

nr rej. zabytków 30/130/A z dn. 21012.1932 rok

Temat: Rzut dachu 1:100 rys. nr 6 / str. nr

Adres: 63-910 Miejska Górka, ul. Gen. Wł. Sikorskiego 1
nr ewid. działki 1177, ID 302203_4.0001.1177

Kategoria
obiekту : X

Inwestor : Parafia rzymskokatolicka pw. Św. Mikołaja Biskupa
63-910 Miejska Górka, ul. Gen. Wł. Sikorskiego 1

Projektant : Adam Chudy
mgr konserwatorstwa i zabytkoznawstwa
ul. Berwińskich 12, 64-100 Leszno, tel. 65 529 29 27
Nr ewid. upr. 158/79/Lo, 291/87/Lo, 669/85/Lo, 1343/89/Lo
Zaświadczenie PSOZ 102/4/94, 102/5/96

Opracowała: techn. arch. Małgorzata Kiepsch

Leszno, 30 styczeń 2024 rok .

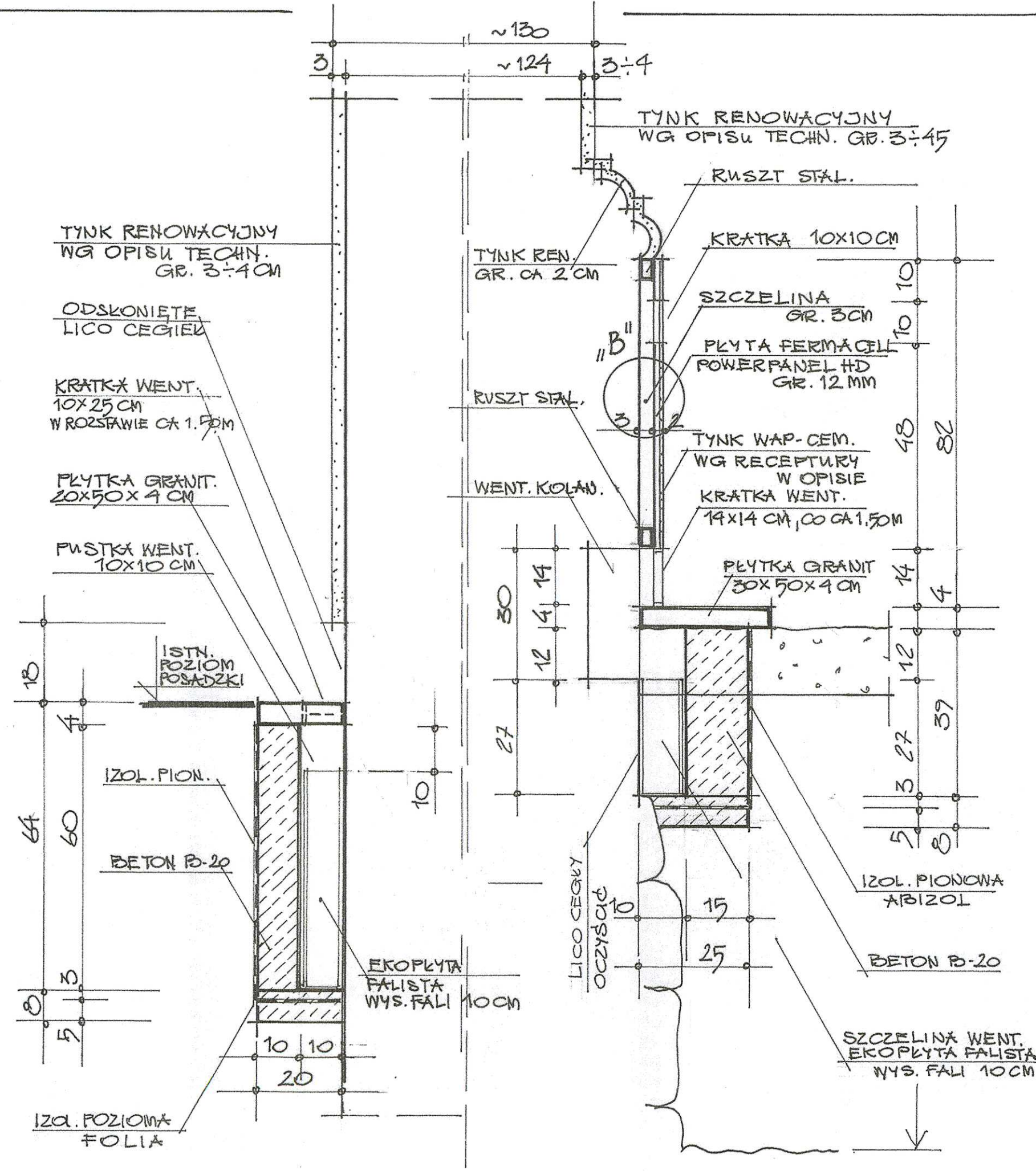

FRAGMENT COKOKU - WIDOK 1:10

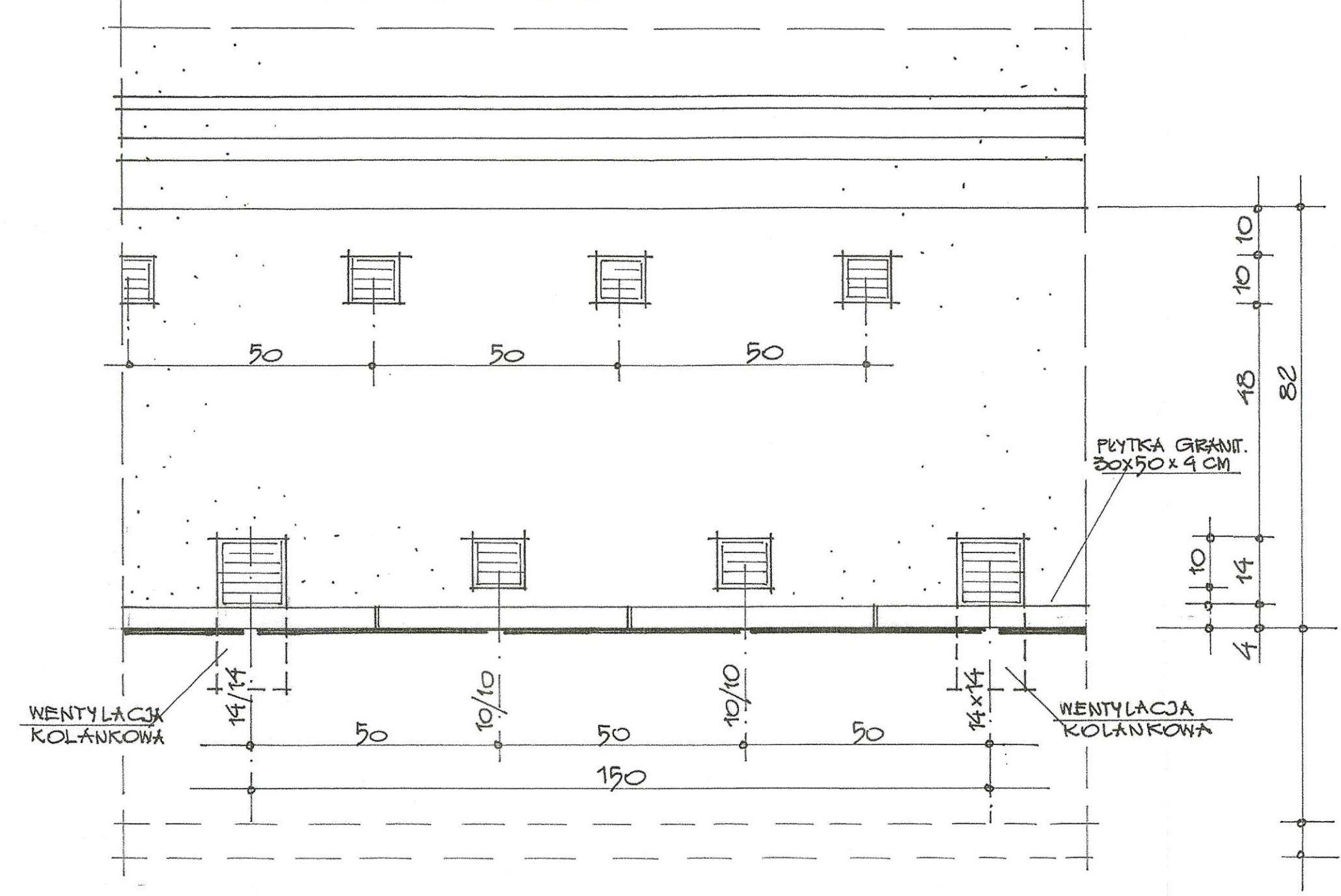

Gruntowanie preparatem TIEFENGRUND.
Spoinowanie : GRUNDPUTZ.
Ca 40% powierzchni brodawkowo SPRITZBEWURF.
Tynkowanie : GRUNDPUTZ ca 3 cm
+SANIERPUTZ ca 1 cm
Ca 20 cm nad posadzką pozostawić lico muru odsłonięte.

UWAGA:
przed przystąpieniem do prac remontowych
wymiary sprawdzić na budowie.

SZCZEGÓŁ „B” 1:2

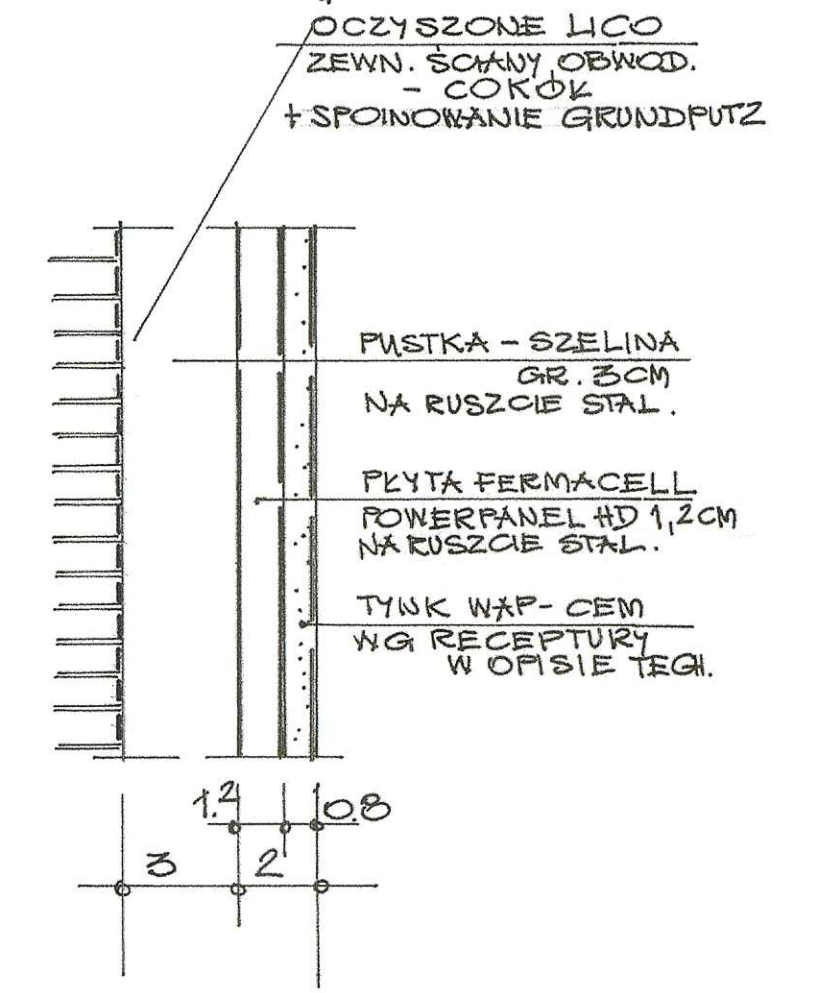

PRZYSZKROJE 1:10

PRACOWNIA ARCHITEKTONICZNO - KONSERWATORSKA
Małgorzata J. Kiepsch
ul. Berwińskich 12, 64-100 Leszno, tel. 65 529 29 27

Przedmiot opracowania : Remont kościoła parafialnego pw. Św. Mikołaja Bp w Miejskiej Górze
nr rej. zabytków 30/130/A z dn. 21.01.1932 rok
Temat: Przekrój 1-1 1:10, 1:2 rys. nr 7 / str. nr
Adres : 63-910 Miejska Górka, ul. Gen. Wł. Sikorskiego 1 nr ewid. działki 1177, ID 302203_4.0001.1177

Kategoria obiektu : X

Investor : Parafia rzymskokatolicka pw. Św. Mikołaja Biskupa 63-910 Miejska Górka, ul. Gen. Wł. Sikorskiego 1

Projektant : Adam Chudy
mgr konserwatorstwa i zabytkoznawstwa
ul. Berwińskich 12, 64-100 Leszno, tel. 65 5292927
Nr ewid. upr. 158/79/Lo, 291/87/Lo, 669/86/Lo, 1343/89/Lo
Zaświadczenie PSOZ 102/4/94, 102/5/96

Opracowała: techn. arch. Małgorzata Kiepsch
Leszno, 30 styczeń 2024 rok.

PRACOWNIA ARCHYTEKTONICZNO-KONSERWATORSKA
 Małgorzata J. Klepsch
 ul. Berwińskich 12, 64-100 Leszno, tel. 65 529 29 27

Przedmiot opracowania: Remont kościoła parafialnego pw. Św. Mikołaja Bp w Miejskiej Górze

Temat: Przekrój II - II 1:10, 1:1 rys. nr 8/ str. nr 63-910 Miejska Góra, ul. Gen. Wł. Sikorskiego 1 nr ewid. działki 1177, ID 302203_4.0001.1177

Kategoria obiektu: X

Investor: Parafia rzymskokatolicka pw. Św. Mikołaja Biskupa 63-910 Miejska Góra, ul. Gen. Wł. Sikorskiego 1

Projektant: Adam Chudy

nr konservatorska i zabytkowa
 ul. Berwińskich 12, 64-100 Leszno, tel. 65 529 29 27
 Nr ewid. upr. 13879/L0, 29187/L0, 66985/L0, 134389/L0
 Zawiadzenie PSOZ 1024/94, 102/5/96

Opracowała: techn. arch. Małgorzata Klepsch
 Leszno, 30 stycznia 2024 rok.

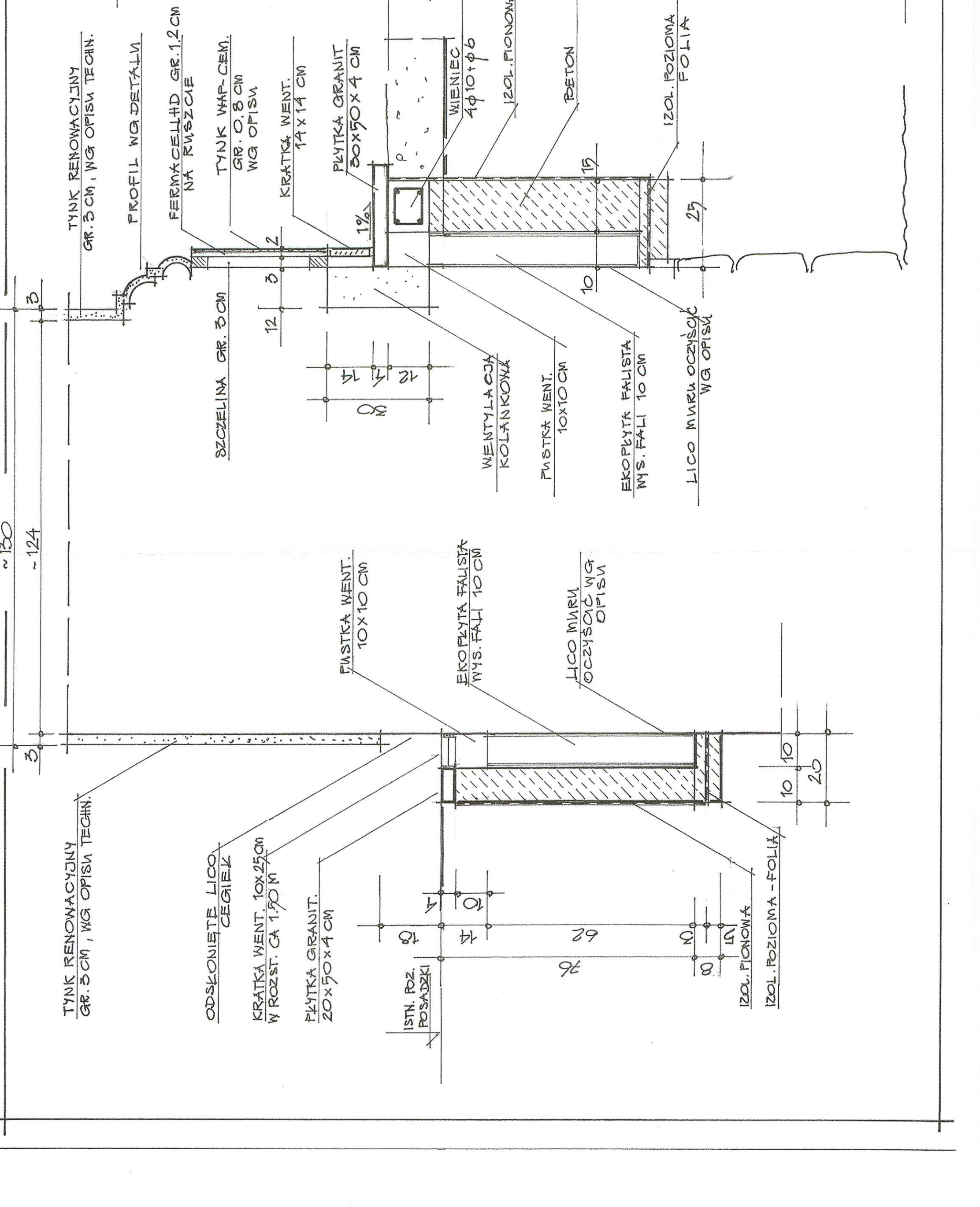
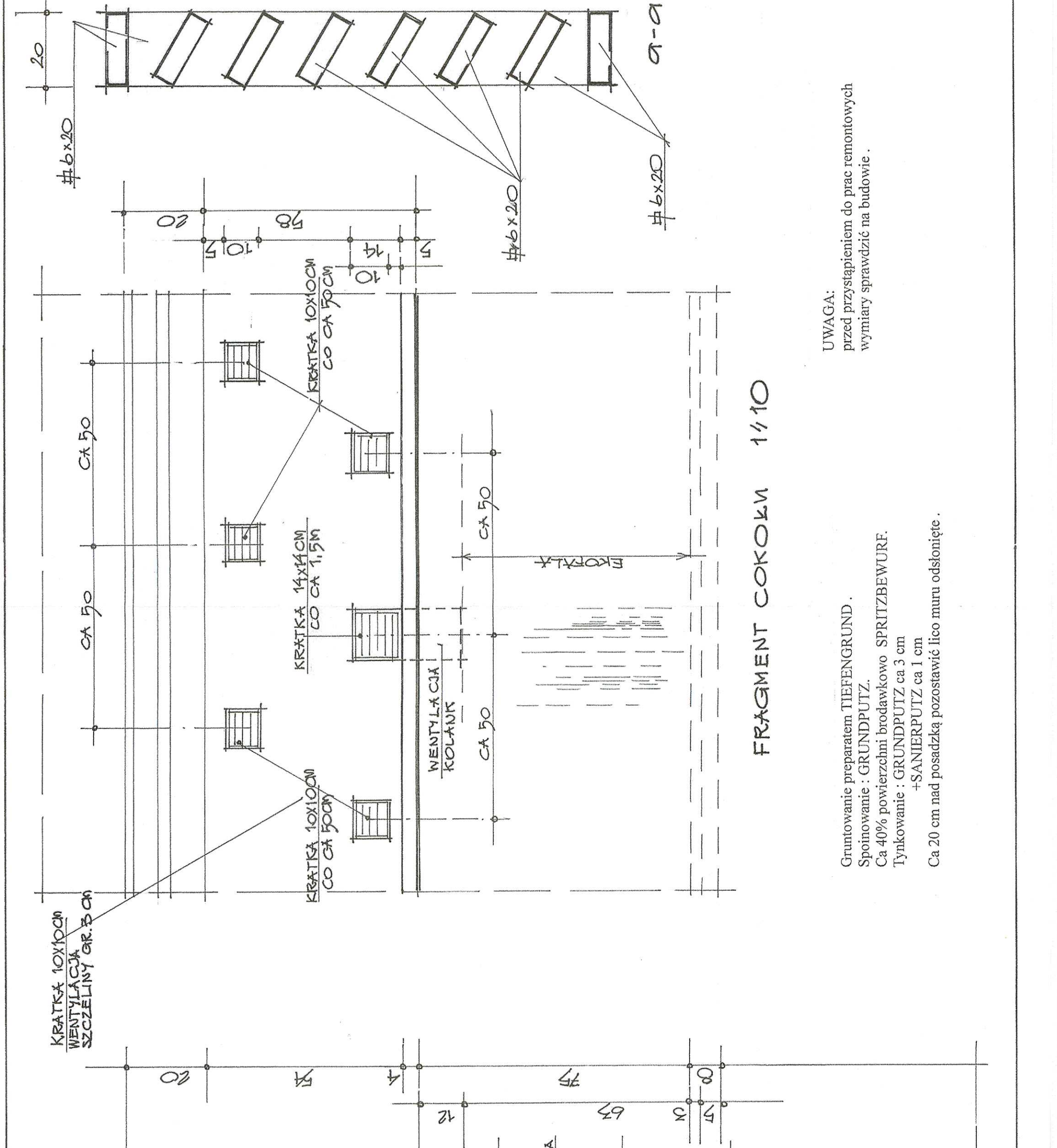
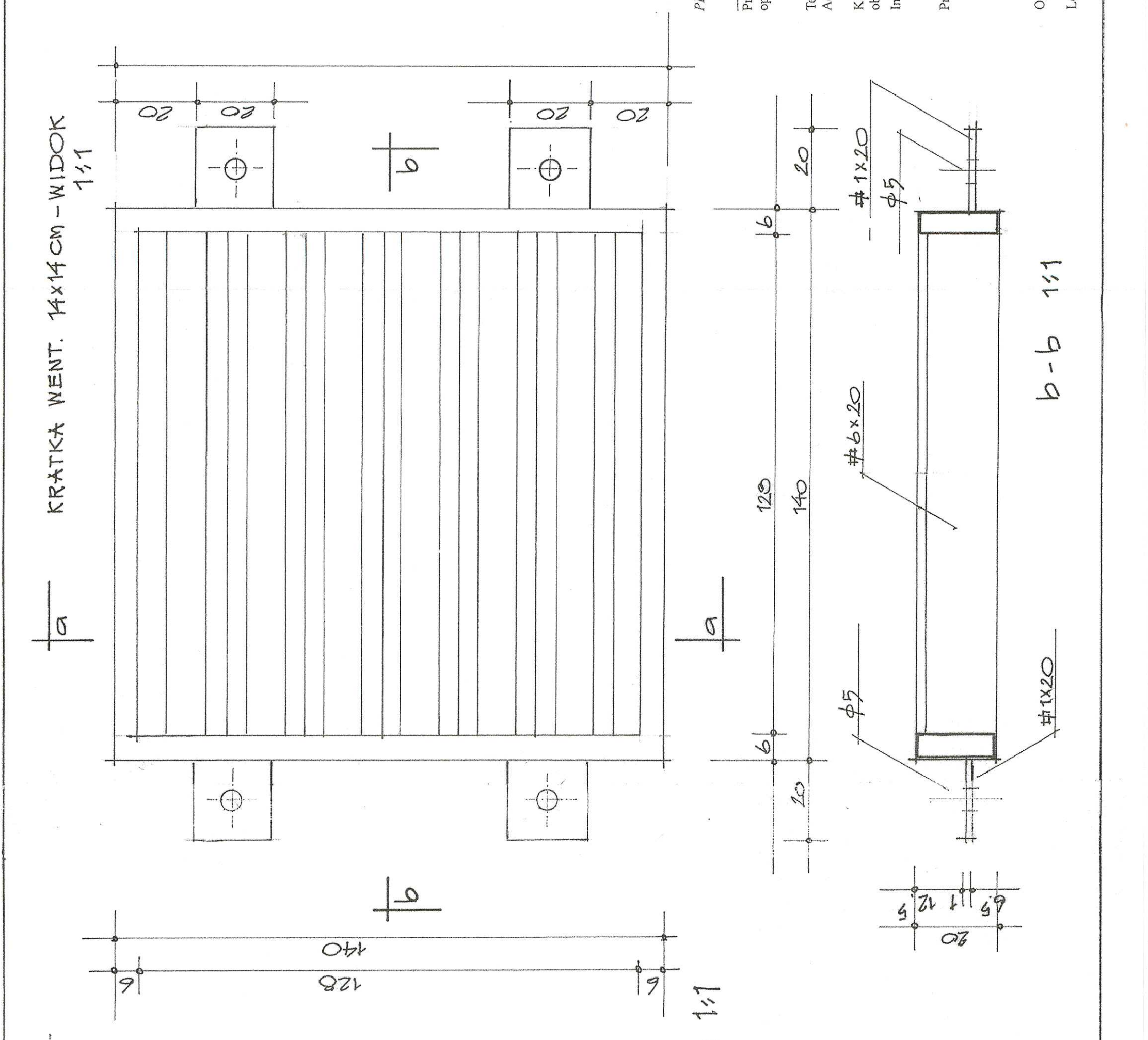

UWAGA:
 przed przystąpieniem do prac remontowych
 wymiary sprawdzić na budowie.

Gruntowanie preparatem TIEFENGRUND.
 Spoinowanie: GRUNDPUTZ.
 Ca 40% powierzchni brodawkowo SPRITZBEWURF.
 Tynkowanie: GRUNDPUTZ ca 3 cm
 +SANIERPUTZ ca 1 cm
 Ca 20 cm nad posadzką pozostawić lico muru odsłonięte.

b-b 1:1

a-a 1:1

FRAGMENT COKOLKI 1:10

KRATKA WENT. 14x14 CM - WIDOK 1:1

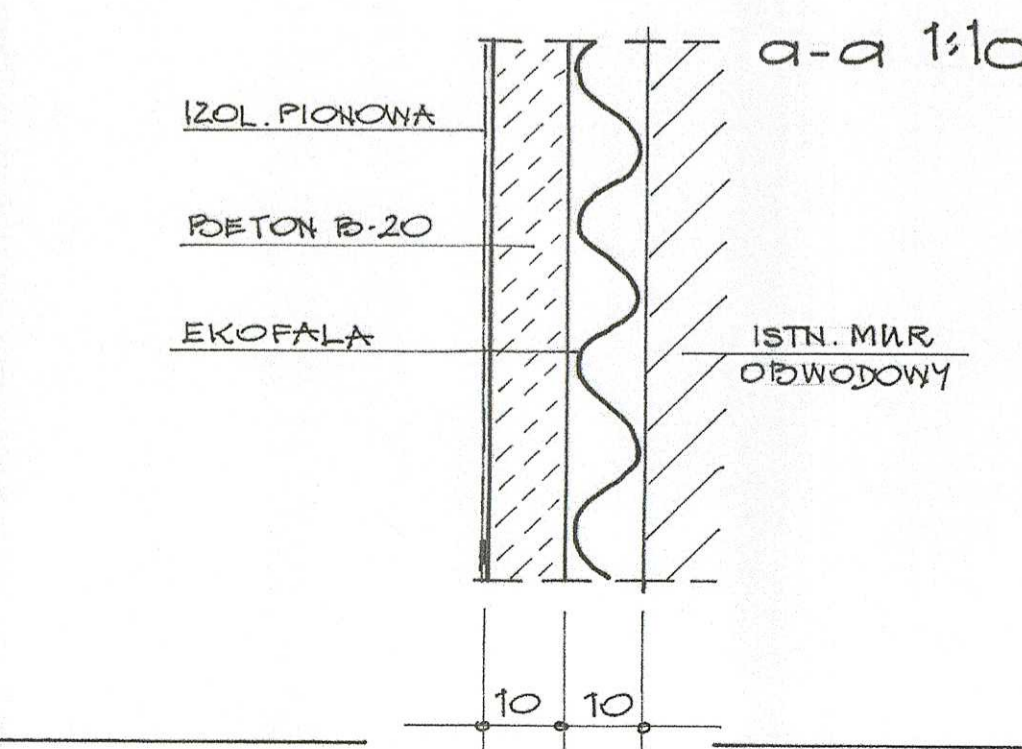
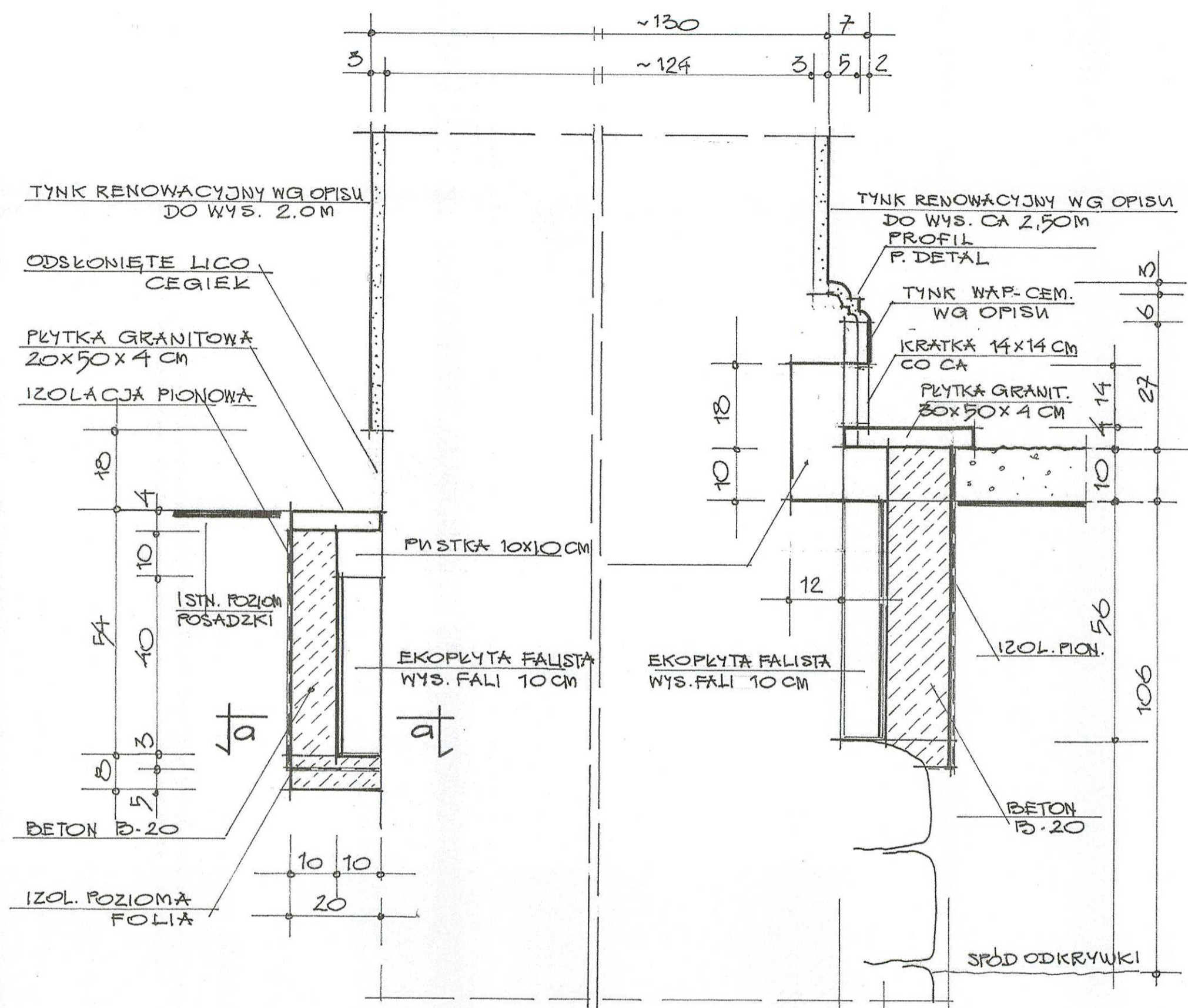

Gruntowanie preparatem TIEFENGRUND.
 Spoinowanie : GRUNDPUTZ.
 Ca 40% powierzchni brodawkowo SPRITZBEWURF.
 Tynkowanie : GRUNDPUTZ ca 3 cm
 +SANIERPUTZ ca 1 cm
 Ca 20 cm nad posadzką pozostawić lico muru odsłonięte .

WAGA!
 PRZED PRZYSTĄPIENIEM DO ROBÓT
 REMONTOWYCH WYMIARY SPRAWDZIĆ NA BUDOWIE.

KRATKA WENTYLACYJNA WEWN. - WIDOK 1:2

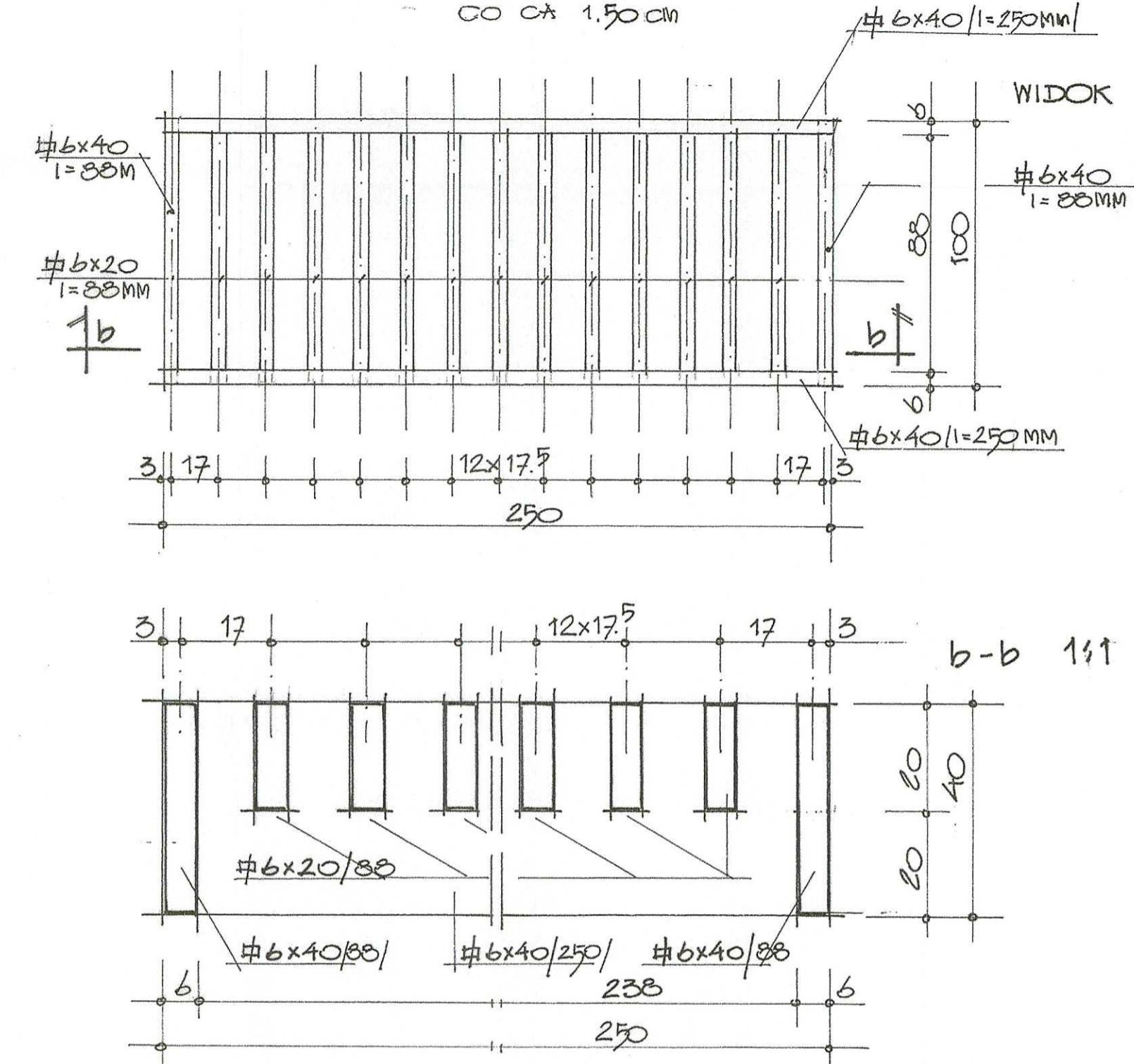

PRZEBUDOWA I REWITALIZACJA

PRACOWNIA ARCHITEKTONICZNO - KONSERWATORSKA
 Małgorzata J. Kiepsch
 ul. Berwińskich 12, 64-100 Leszno, tel. 65 529 29 27
 Przedmiot opracowania : Remont kościoła parafialnego pw. Św. Mikołaja Bp w Miejskiej Górze
 nr rej. zabytków 30/130/A z dn. 21012.1932 rok
 Temat: Przekrój III - III 1:10, 1:1 rys. nr 9/ str. nr
 Adres : 63-910 Miejska Górka, ul. Gen. Wł. Sikorskiego 1 nr ewid. działki 1177, ID 302203_4.0001.1177
 Kategoria obiektu : X
 Inwestor : Parafia rzymskokatolicka pw. Św. Mikołaja Biskupa 63-910 Miejska Górka, ul. Gen. Wł. Sikorskiego 1
 Projektant : Adam Chudy
 mgr konserwatorstwa i zabytkoznawstwa
 ul. Berwińskich 12, 64-100 Leszno, tel. 65 5292927
 Nr ewid. upr. 158/79/Lo, 291/87/Lo, 669/85/Lo, 1343/89/Lo
 Zaświadczenie PSOZ 102/4/94, 102/5/96
 Opracowała: techn. arch. Małgorzata Kiepsch
 Leszno, 30 stycznia 2024 rok.

WENTYLACJA
W STROPIE NAWY
schemat kraty 1:10

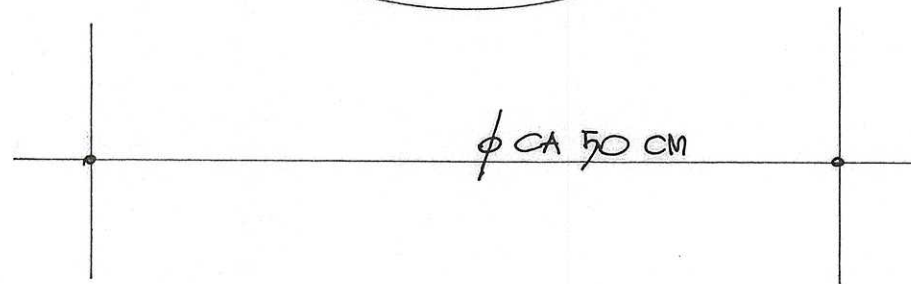
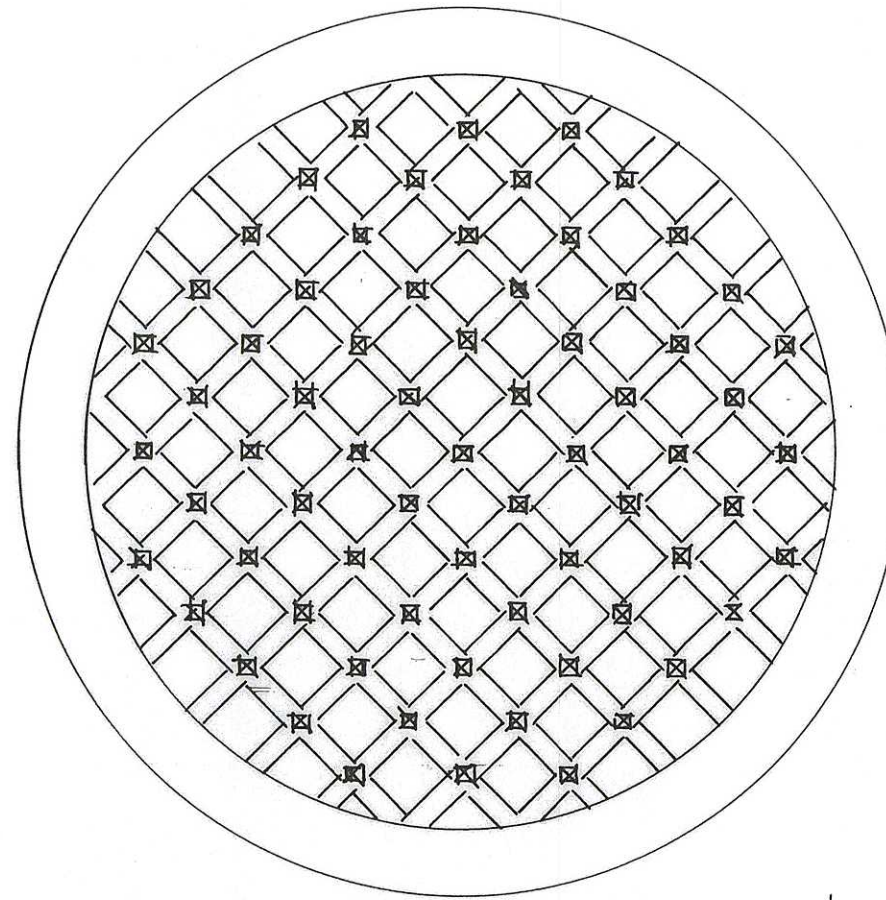

UWAGA!
PRZED WYZNACZANIEM OTWORÓW / 6 SZT. /
W STROPIE NALEŻY ZWRÓCIĆ UWAGĘ
NA RELIKTY POLICHROMII / ZABEZPIECZONE /
WYZNACZENIE OTWORÓW W OBECNOŚCI
I POD NADZOREM AUTORA OPRACOWANIA.

PRACOWNIA ARCHITEKTONICZNO – KONSERWATORSKA
Małgorzata J. Kiepsch
ul. Berwińskich 12, 64-100 Leszno, tel. 65 529 29 27

Przedmiot
opracowania : Remont kościoła parafialnego pw. Św. Mikołaja Bp
w Miejskiej Górcie

nr rej. zabytków 30/130/A z dn. 21012.1932 rok

Temat: **Schemat kraty wentylacyjnej w stropie nawy 1:10**
rys. nr 10/ str. nr

Adres : 63-910 Miejska Górka, ul. Gen. Wł. Sikorskiego 1
nr ewid. działki 1177, ID 302203_4.0001.1177

Kategoria
obiekту : X

Inwestor : Parafia rzymskokatolicka pw. Św. Mikołaja Biskupa
63-910 Miejska Górka, ul. Gen. Wł. Sikorskiego 1

Projektant : Adam Chudy
mgr konserwatorstwa i zabytkoznawstwa
ul. Berwińskich 12, 64-100 Leszno, tel. 65 5292927
Nr ewid.upr. 158/79/Lo, 291/87/Lo, 669/85/Lo, 1343/89/Lo
Zaświadczenie PSOZ 102/4/94, 102/5/96

Opracowała: techn. arch. Małgorzata Kiepsch

Leszno, 30 stycznia 2024 rok.