MAPA DO CELÓW PROJEKTOWYCH

Oznaczenia kancelaryjne zgłoszenia pracy geodezyjnej			DGK.6640.1537.2020
Nazwa miejscowości			Roszkówko
Jednostka ewidencyjna	Identyfikator		302203_5
	Nazwa		Miejska Górka
Obręb ewidencyjny	Identyfikator		0011
	Nazwa		Roszkówko
Skala mapy	1:1000	Sekcja mapy:	6.161.11.084; 6.161.11.093; 6.161.11.132; 6.161.11.141
Nazwa układu współrzędnych	Prostokątnych płaskich		2000/18
	Układu wysokości		pl-evrf2007-nh
Oznaczenie granic obszaru, który był przedmiotem aktualizacji			
Informacje o służebnościach gruntowych mających wpływ na zagospodarowanie gruntów, zlokalizowanych w granicach projektowanej inwestycji			Nie sprawdzano
Data opracowania mapy			16.11.2020 r.

FHU Niwczyk
Damian Niwczyk
Dąbrowa ul. Kościuszki 38
63-910 Miejska Górka, tel. 627 704 974
NIP: 699-189-73-70 Reg. 302235730

Nazwa / imię i nazwisko wykonawcy — Podpis osoby reprezentującej wykonawcę

Krzysztof Zawieja
GEODETA UPRAWNIONY
63-900 Rawicz, ul. Plac Wolności 6
tel. 501 523 583
Zaświadczenie MOPIB nr 13730

Krzysztof Zawieja

Imię i nazwisko geodety uprawnionego — Nr uprawnień i podpis geodety, który opracował mapę

Uwaga: Nie wyklucza się istnienia w terenie innych, niewskazanych na niniejszej mapie urządzeń podziemnych, które nie były zgłoszone do inwentaryzacji lub o których brak jest danych archiwalnych.

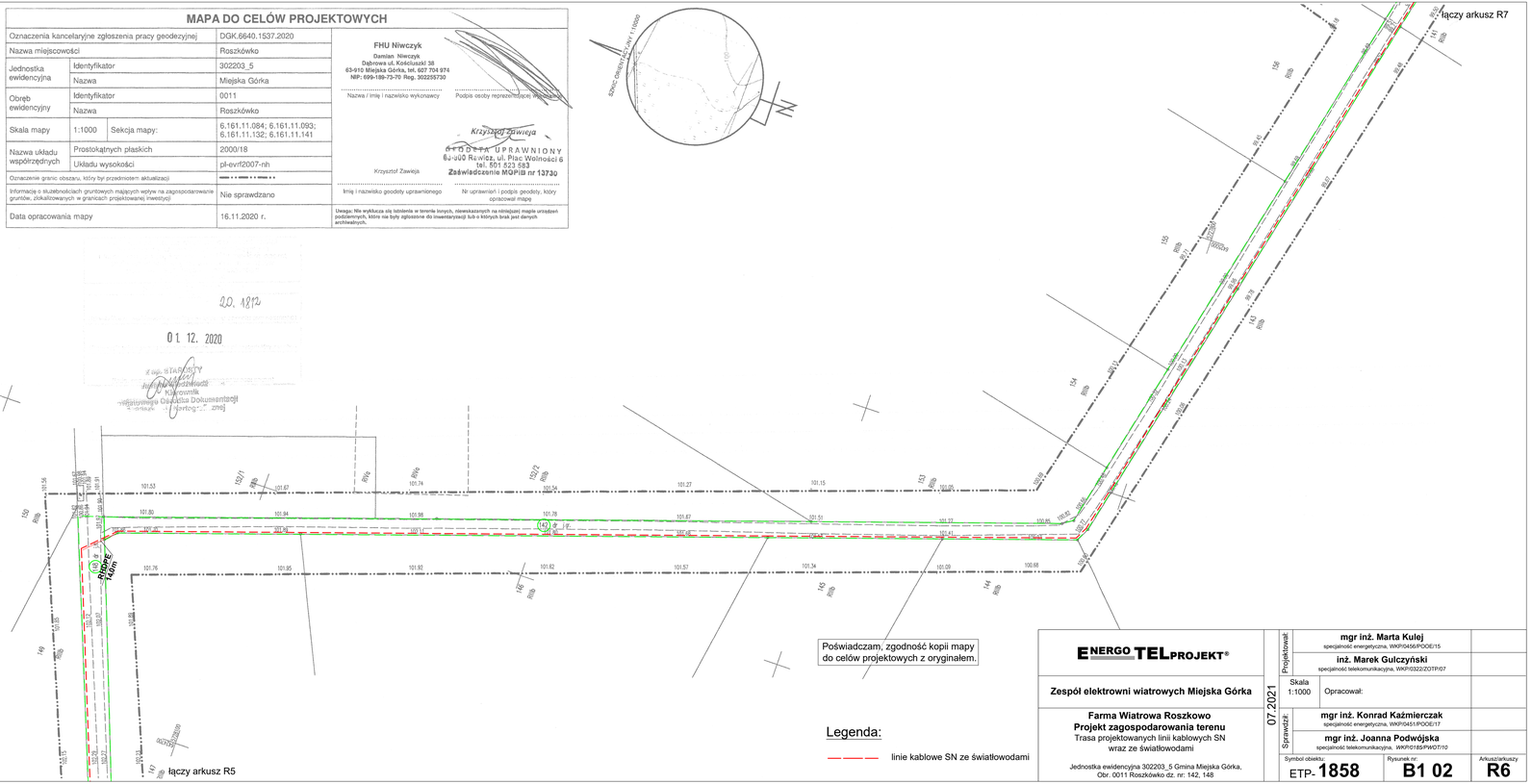

Poświadczam, zgodność kopii mapy do celów projektowych z oryginałem.

Legenda:

linie kablowe SN ze światłowodami

ENERGO TEL PROJEKT®

Zespół elektrowni wiatrowych Miejska Górka

Farma Wiatrowa Roszkowo
Projekt zagospodarowania terenu
Trasa projektowanych linii kablowych SN
wraz ze światłowodami

Jednostka ewidencyjna 302203_5 Gmina Miejska Górka,
Obr. 0011 Roszkówko dz. nr: 142, 148

07.2021

Projektował:	**mgr inż. Marta Kulej** specjalność energetyczna, WKP/0456/POOE/15	
	inż. Marek Gulczyński specjalność telekomunikacyjna, WKP/0322/ZOTP/07	
Skala 1:1000	Opracował:	
Sprawdził:	**mgr inż. Konrad Kaźmierczak** specjalność energetyczna, WKP/0451/POOE/17	
	mgr inż. Joanna Podwójska specjalność telekomunikacyjna, WKP/0185/PWOT/10	

Symbol obiektu:	Rysunek nr:	Arkusz/arkuszy
ETP- **1858**	**B1 02**	**R6**

21-07-28 P21 L SN Roszkowo.dwg
R6