

MAPA DO CELÓW PROJEKTOWYCH			
Oznaczenia kancelaryjne zgłoszenia pracy geodezyjnej	DGK.6640.1537.2020		
Nazwa miejscowości	Roszkowo		
Jednostka ewidencyjna	Identyfikator	302203_5	
	Nazwa	Miejska Górka	
Obręb ewidencyjny	Identyfikator	0010	
	Nazwa	Roszkowo	
Skala mapy	1:1000	6.161.11.034; 6.161.11.082; 6.161.11.083; 6.161.11.084.	
	Sekcja mapy:		
Nazwa układu współrzędnych	Prostokątnych płaskich	2000/18	
	Układu wysokości	pl-evrf2007-nh	
Oznaczenie granic obszaru, który był przedmiotem aktualizacji	-----		
Informacje o służebnościach gruntowych mających wpływ na zagospodarowanie gruntów, zlokalizowanych w granicach projektowanej inwestycji	Nie sprawdzano		
Data opracowania mapy	16.11.2020 r.		

**FHU Niwczyk**  
 Damian Niwczyk  
 Dąbrowa ul. Kosciuszki 98  
 63-910 Miejska Górka, tel. 607 704 974  
 NIP: 699-189-73-70 Reg. 302255730

Nazwa / imię i nazwisko wykonawcy: \_\_\_\_\_  
 Podpis osoby reprezentującej wykonawcę: \_\_\_\_\_

*Krzysztof Zawieja*  
 KRZYSZTOF ZAWIEJA  
 GEODETA UPRAWNIONY  
 63-900 Rawicz, ul. Plac Wolności 6  
 tel. 501 523 583  
 Krzysztof Zawieja Zaświadczenie MGPIB nr 13730

Imię i nazwisko geodety uprawnionego: \_\_\_\_\_  
 Nr uprawnień i podpis geodety, który opracował mapę: \_\_\_\_\_

01.12.2020  
 K upr. STAROSTY  
 Justyna Krawczyk  
 Powiatowy Ośrodek Dokumentacji Geodezyjnej  
 Cmentarz

Poświadczam, zgodność kopii mapy do celów projektowych z oryginałem.

Legenda:

— linie kablowe SN ze światłowodami

<b>ENERGO TELPROJEKT®</b>	Projektował:	<b>mgr inż. Marta Kulej</b> specjalność energetyczna, WKP/0456/POOE/15	
		<b>inż. Marek Gulczyński</b> specjalność telekomunikacyjna, WKP/0322/ZOTP/07	
<b>Zespół elektrowni wiatrowych Miejska Górka</b>	Skala	1:1000	Opracował:
	07.2021		
<b>Farma Wiatrowa Roszkowo</b> Projekt zagospodarowania terenu Trasa projektowanych linii kablowych SN wraz ze światłowodami	Sprawił:	<b>mgr inż. Konrad Kaźmierczak</b> specjalność energetyczna, WKP/0451/POOE/17	
		<b>mgr inż. Joanna Podwojska</b> specjalność telekomunikacyjna, WKP/0185/PWOT/10	
Jednostka ewidencyjna 302203_5 Gmina Miejska Górka, Obr. 0010 Roszkowo dz. nr. 66, 78, 82, 146	Symbol obiektu:	ETP- 1858	Rysunek nr: B1 02
			Arkusz/arkuszy R2

Decyzja pozwolenia na budowę nr: 395/17 z dn. 19.07.19 r. i nr: 163/20 z dn. 09.09.20 r.

Decyzja pozwolenia na budowę nr: 395/17 z dn. 19.07.19 r. i nr: 163/20 z dn. 09.09.20 r.

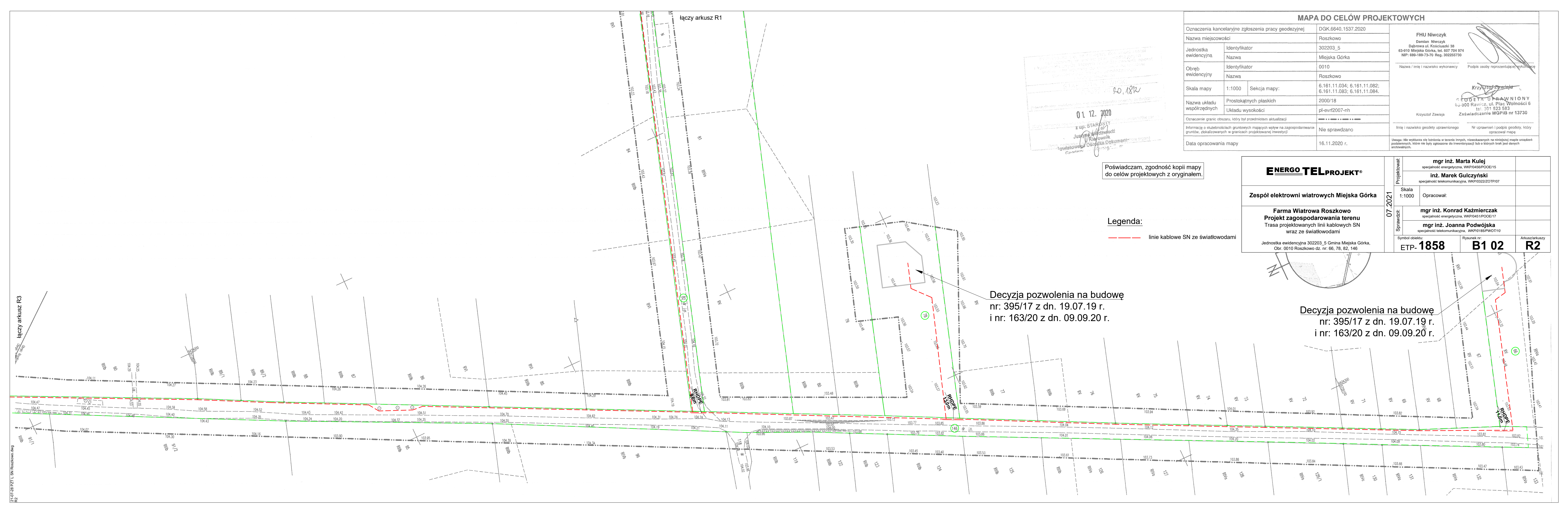

łączy arkusz R3

łączy arkusz R1

01.07.2021 L SN Roszkowo.dwg